



CONSEJERÍA DE ECONOMÍA,  
INNOVACIÓN, CIENCIA Y EMPLEO



UNIÓN EUROPEA  
Fondo Social Europeo

INVENTARIO DE RECURSOS  
TURÍSTICOS DEL MUNICIPIO DE  
VÁLOR (GRANADA)

AYUNT. DE VÁLOR

SERVICIO ANDALUZ DE EMPLEO

Fondo

IDENTIFICACIÓN DEL RECURSO				
CÓDIGO	DENOMINACIÓN	CATEGORÍA	TIPO	SUBTIPO
49	ALMAZARA DE ORTEGA	Museos y manifestaciones culturales	Obras de arte y técnicas	Obras de Ingeniería
		COORDENADAS UTM (Huso 30S)		
Válor		X	Y	Z
		492582	4094432	900

FOTO DEL RECURSO:



EVALUACIÓN DEL RECURSO

GRADO DE RELEVANCIA: Medio

DESCRIPCIÓN Y CARACTERÍSTICAS:

Almazara de aceite que está actualmente en uso. Las almazaras o molinos de aceite, eran propiedad de particulares. La variedad de oliva predominante por estas latitudes ha sido la denominada "lechín", caracterizada porque se trata de un olivo rústico y vigoroso que presenta un rendimiento medio-alto. La extracción del aceite se realiza en dos etapas esenciales: molturación y prensado. Para la primera de ellas, se disponía de rulos cónicos movidos por una bestia sobre base llamada solera, empiedro o alfarje, en el centro es vertida la aceituna que es molturada por los citados conos, sin machacar el hueso. Se obtiene la masa o mastrujo que será llevada a la prensa para la obtención del aceite.

ESPECIFICIDAD:

Media

ESTADO DE CONSERVACIÓN:

Bueno

RESTRICCIONES:

Empresa privada

**UBICACIÓN:** En la salida Oeste del pueblo, junto a la carretera.

**PLANO DE SITUACIÓN:** 0

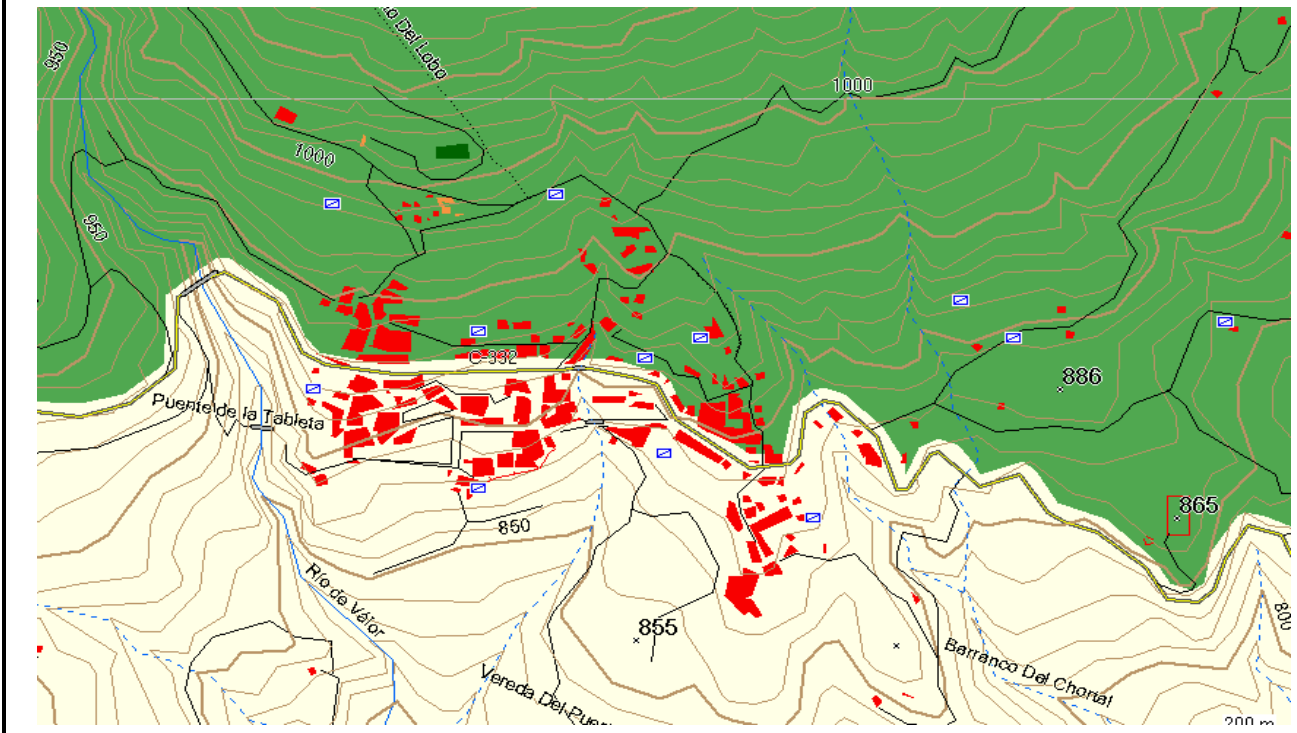

DATOS DEL RECURSO		
<b>ACCESOS:</b> Por Puerto de la Ragua, A-337 y A-4130. Junto a la carretera comarcal C332, saliendo de Válor dirección Este.	<b>SEÑALIZACIÓN Y EQUIPAMIENTOS:</b>  Cartel indicativo	<b>PROMOCIÓN:</b>  0
<b>TEMPORALIDAD:</b> Entre septiembre y febrero	<b>AMENAZAS:</b>	0
<b>RELACIÓN CON OTROS RECURSOS:</b> Recursos etnográficos		
<b>PROPIEDAD:</b> Privada	<b>ORGANISMO RESPONSABLE DE SU ORDENACIÓN CONSERVACIÓN Y PROMOCIÓN:</b>	0
<b>OTROS DATOS DE INTERÉS:</b>		
0		
<b>MÁS INFORMACIÓN :</b>		
0		
<b>FOTOGRAFÍAS:</b> Si		