



CONSEJERÍA DE ECONOMÍA,
INNOVACIÓN, CIENCIA Y EMPLEO



UNIÓN EUROPEA
Social Europeo

Fondo

INVENTARIO DE RECURSOS TURÍSTICOS DEL MUNICIPIO DE VÁLOR (GRANADA)

AYUNT. DE VÁLOR

SERVICIO ANDALUZ DE EMPLEO

| IDENTIFICACIÓN DEL RECURSO | | | | |
|----------------------------|-------------------------------|----------------------------|-------------|---------|
| CÓDIGO | DENOMINACIÓN | CATEGORÍA | TIPO | SUBTIPO |
| 138 | BALSA MOLINO DE LOS MOLINEROS | Sitios Naturales | Hidrológico | Balsas |
| Mecina Alfahar | | COORDENADAS UTM (Huso 30S) | | |
| | | X | Y | Z |
| | | 494030 | 4094646 | 780 |

FOTO DEL RECURSO:



EVALUACIÓN DEL RECURSO

GRADO DE RELEVANCIA: Medio

DESCRIPCIÓN Y CARACTERÍSTICAS:

Construcción con lajas de pizarra encadenadas en uno de los márgenes de la acequia. No se puede entender la gestión del agua en Válor sin una alberca o balsa, que permita una acumulación suficiente de agua como para poder realizar el tradicional riego a manta, guardar un remanente, o establecer el reparto adecuado entre regantes. Parten históricamente estas construcciones de una excavación realizada en el terreno con interior cóncavo, de forma que se dificulte la pérdida de agua, al tiempo que se evita que la presión de la acumulación termine por reventar el lateral.

ESPECIFICIDAD:

Media

ESTADO DE CONSERVACIÓN:

Malo

RESTRICCIONES:

UBICACIÓN: En el margen izquierdo del río Nechite, bajo el Molino de los Molineros.

PLANO DE SITUACIÓN:

0

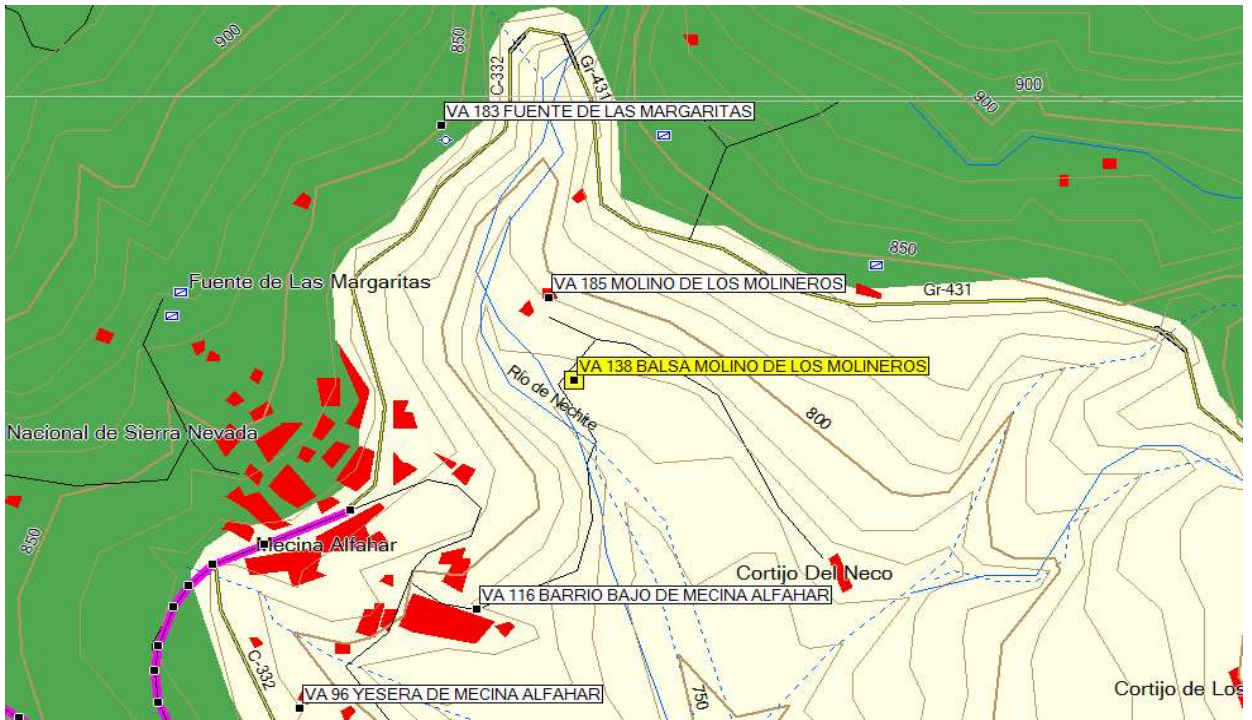

| DATOS DEL RECURSO | | |
|---|--|-------------------|
| ACCESOS: Camino que parte de Mecina Alfahar dirección este. | SEÑALIZACIÓN Y EQUIPAMIENTOS: | PROMOCIÓN: |
| | | 0 0 |
| TEMPORALIDAD: | AMENAZAS: 0 Necesidad de restauración paisajística del paraje. | |
| RELACIÓN CON OTROS RECURSOS: Molino de los Molineros y río Nechite. | | |
| PROPIEDAD: Municipal | ORGANISMO RESPONSABLE DE SU ORDENACIÓN CONSERVACIÓN Y PROMOCIÓN: Ayuntamiento y Comunidad de Regantes. | |
| OTROS DATOS DE INTERÉS: Son depósitos situados al aire libre realizados tradicionalmente con técnicas sencillas, en ocasiones simples excavaciones con un terraplén, y que no están cubiertos. Su ubicación y forma suele estar adaptada a la topografía del terreno; sus paredes inclinadas reducen los riesgos de ahogamiento. En gran parte de Sierra Nevada están impermeabilizadas con launa. Cuentan con artilugios destinados a la apertura del desagüe para nutrir a las acequias de riego. □ | | |
| MÁS INFORMACIÓN Y PROPUESTAS: Puesta en valor mediante su restauración, adecuación del paraje circundante e inclusión en ruta del agua. | | |
| FOTOGRAFÍAS: Si | | |