



CONSEJERÍA DE ECONOMÍA,  
INNOVACIÓN, CIENCIA Y EMPLEO



UNIÓN EUROPEA  
Fondo Social Europeo

**INVENTARIO DE RECURSOS  
TURÍSTICOS DEL MUNICIPIO DE  
VÁLOR (GRANADA)**

AYUNT. DE VÁLOR

SERVICIO ANDALUZ DE EMPLEO

Fondo

IDENTIFICACIÓN DEL RECURSO				
CÓDIGO	DENOMINACIÓN	CATEGORÍA	TIPO	SUBTIPO
116	BARRIO BAJO DE MECINA ALFAHAR	Museos y manifestaciones culturales	Obras de arte y técnicas	Arquitectura
Mecina Alfahar		COORDENADAS UTM (Huso 30S)		
		X	Y	Z
		493952	4094453	790

**FOTO DEL RECURSO:**



**EVALUACIÓN DEL RECURSO**

GRADO DE RELEVANCIA: Medio

**DESCRIPCIÓN Y CARACTERÍSTICAS:**

Conjunto de viviendas escalonadas que conserva los rasgos característicos de la arquitectura medieval musulmana de la comarca.

ESPECIFICIDAD:

Media

ESTADO DE CONSERVACIÓN:

Bueno

RESTRICCIONES:

**UBICACIÓN:** Al Sureste de Mecina Alfahar en la parte baja de la calle principal.

**PLANO DE SITUACIÓN:** SI

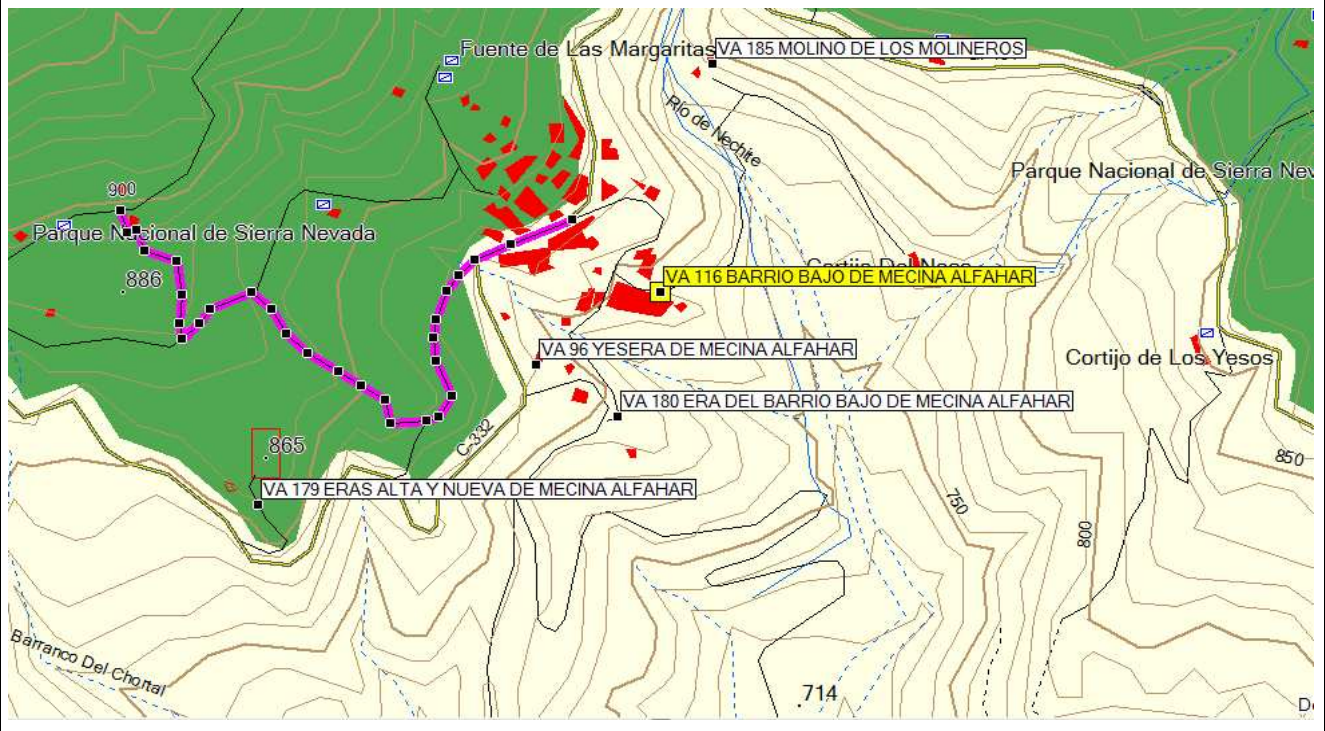

DATOS DEL RECURSO		
<b>ACCESOS:</b> En dirección este desde Válor por la carretera comarcal C-332.	<b>SEÑALIZACIÓN Y EQUIPAMIENTOS:</b>	<b>PROMOCIÓN:</b>
		0
<b>TEMPORALIDAD:</b>	<b>AMENAZAS:</b> Deterioro por falta de labores de conservación y mantenimiento.	0
<b>RELACIÓN CON OTROS RECURSOS:</b> Mecina Alfahar, recursos arquitectónicos.		
<b>PROPIEDAD:</b> Privada	<b>ORGANISMO RESPONSABLE DE SU ORDENACIÓN CONSERVACIÓN Y PROMOCIÓN:</b> Ayuntamiento	
<b>OTROS DATOS DE INTERÉS:</b>  Viviendas en uso y parte del núcleo de población.		
<b>MÁS INFORMACIÓN Y PROPUESTAS:</b>  Mantenimiento por parte de sus propietarios y señalización adecuada con indicaciones de las características específicas de su arquitectura tradicional.		
<b>FOTOGRAFÍAS:</b> No		