



CONSEJERÍA DE ECONOMÍA,
INNOVACIÓN, CIENCIA Y EMPLEO



UNIÓN EUROPEA
Fondo Social Europeo

**INVENTARIO DE RECURSOS
TURÍSTICOS DEL MUNICIPIO DE
VÁLOR (GRANADA)**

AYUNT. DE VÁLOR

SERVICIO ANDALUZ DE EMPLEO

Fondo

| IDENTIFICACIÓN DEL RECURSO | | | | |
|----------------------------|-----------------------|-------------------------------------|--------------------------|--------------|
| CÓDIGO | DENOMINACIÓN | CATEGORÍA | TIPO | SUBTIPO |
| 168 | BARRIO DE CANTARRANAS | Museos y manifestaciones culturales | Obras de arte y técnicas | Arquitectura |
| Válor | | COORDENADAS UTM (Huso 30S) | | |
| | | X | Y | Z |
| | | 492335 | 4094359 | 900 |

FOTO DEL RECURSO:



EVALUACIÓN DEL RECURSO

GRADO DE RELEVANCIA: Medio

DESCRIPCIÓN Y CARACTERÍSTICAS:

Conjunto de viviendas escalonadas y espaciadas que conserva los rasgos característicos de la arquitectura medieval musulmana de la comarca. Data de los SX al XV. Destacar la presencia de elementos de apreciable valor arquitectónico: porches, tinaos y adarves. Es la muestra mejor conservada de un barrio típicamente alpujarreño, cuya genética evoca las calles del Atlas.

ESPECIFICIDAD:

Media

ESTADO DE CONSERVACIÓN:

Regular

RESTRICCIONES:

Propiedad privada

UBICACIÓN: Barrio situado en el extremo suroeste del municipio.

PLANO DE SITUACIÓN: 0

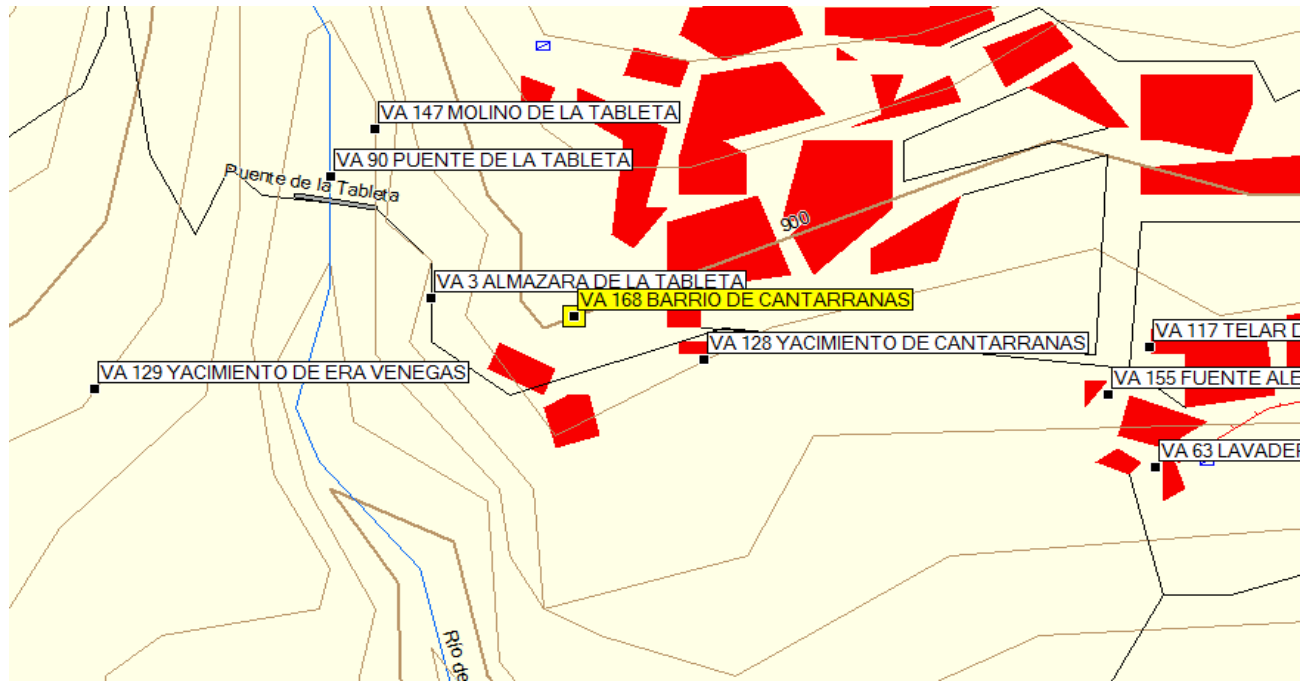

DATOS DEL RECURSO

| | | |
|---|--------------------------------------|-------------------|
| ACCESOS: Se accede por pista que desciende desde el casco urbano, junto lavadero fuente Bajona, también por la Tableta. | SEÑALIZACIÓN Y EQUIPAMIENTOS: | PROMOCIÓN: |
| | 0 | 0 |

| | |
|----------------------|--|
| TEMPORALIDAD: | AMENAZAS: 0 Deterioro por falta de trabajos y labores de conservación. |
|----------------------|--|

RELACIÓN CON OTROS RECURSOS:
Fuente de cantarranas, molino de cantarranas y sendero morisco del barrio de cantarranas.

| | |
|------------------------------|--|
| PROPIEDAD: Privada | ORGANISMO RESPONSABLE DE SU ORDENACIÓN CONSERVACIÓN Y PROMOCIÓN: Varios dueños |
|------------------------------|--|

OTROS DATOS DE INTERÉS:

Entorno agrícola en terrazas. Destaca el sendero morisco que da acceso al barrio. Construido con roca silícea siguiendo las directrices arquitectónicas de la época.

MÁS INFORMACIÓN Y PROPUESTAS:

Puesta en valor mediante trabajos de reconstrucción de la calzada y elementos constructivos. Señales informativas y panel interpretativo de la arquitectura alpujarreña. Incluir en ruta cultural.

FOTOGRAFÍAS: Si