



CONSEJERÍA DE ECONOMÍA,  
INNOVACIÓN, CIENCIA Y EMPLEO



UNIÓN EUROPEA  
Fondo Social Europeo

## INVENTARIO DE RECURSOS TURÍSTICOS DEL MUNICIPIO DE VÁLOR (GRANADA)

AYUNT. DE VÁLOR

SERVICIO ANDALUZ DE EMPLEO

IDENTIFICACIÓN DEL RECURSO				
CÓDIGO	DENOMINACIÓN	CATEGORÍA	TIPO	SUBTIPO
136	CALERAS	Realizaciones Técnicas, científicas o artísticas.	De explotación	Mineras
Válor		COORDENADAS UTM (Huso 30S)		
		X	Y	Z
		492582	4094432	900

### FOTO DEL RECURSO:



### EVALUACIÓN DEL RECURSO

GRADO DE RELEVANCIA: Medio

#### DESCRIPCIÓN Y CARACTERÍSTICAS:

Restos de caleras diseminadas por el término municipal del municipio de Válor y sus anejos. En el paraje del tío Bernardo (junto río Nechite), en cuesta de Cobo, en Mecina Alfahar... La cal es fabricada hoy industrialmente, pero antiguamente, una producción artesanal, heredera de conocimientos ancestrales fue suficiente para responder a las necesidades inmediatas de las poblaciones rurales. Básicamente un horno de cal tradicional es un pozo cilíndrico, cuyas paredes deben estar cubiertas de arcilla para evitar la dispersión de calor. Debe tener una poyata donde empezar a poner las piedras calizas y una boca en su parte inferior desde donde se alimenta el fuego. Aprovechando el desnivel del terreno, de un montículo natural o artificial en el cual se construye el horno, dejando sólo al descubierto la parte frontal en que estaba situada la puerta. Esta puerta solía estar flanqueada por unas pequeñas paredes que, además de sujetar la tierra, servían de abrigo al calero mientras duraba el trabajo de fabricación de la cal. El proceso de fabricación de la cal consiste en quemar la piedra caliza hasta transformarla en cal viva. Las materias primas utilizadas son la piedra caliza y el combustible. Las piedras se van colocando formando una falsa bóveda, cuya base estará en la poyata del horno, y se disponen unas encima de otras de forma que se vayan sujetando entre sí. La calcinación durará tres días y dos noches.

ESPECIFICIDAD:

Media

ESTADO DE CONSERVACIÓN:

Malo

RESTRICCIONES:

0

UBICACIÓN: Varias localizaciones

PLANO DE SITUACIÓN:

0

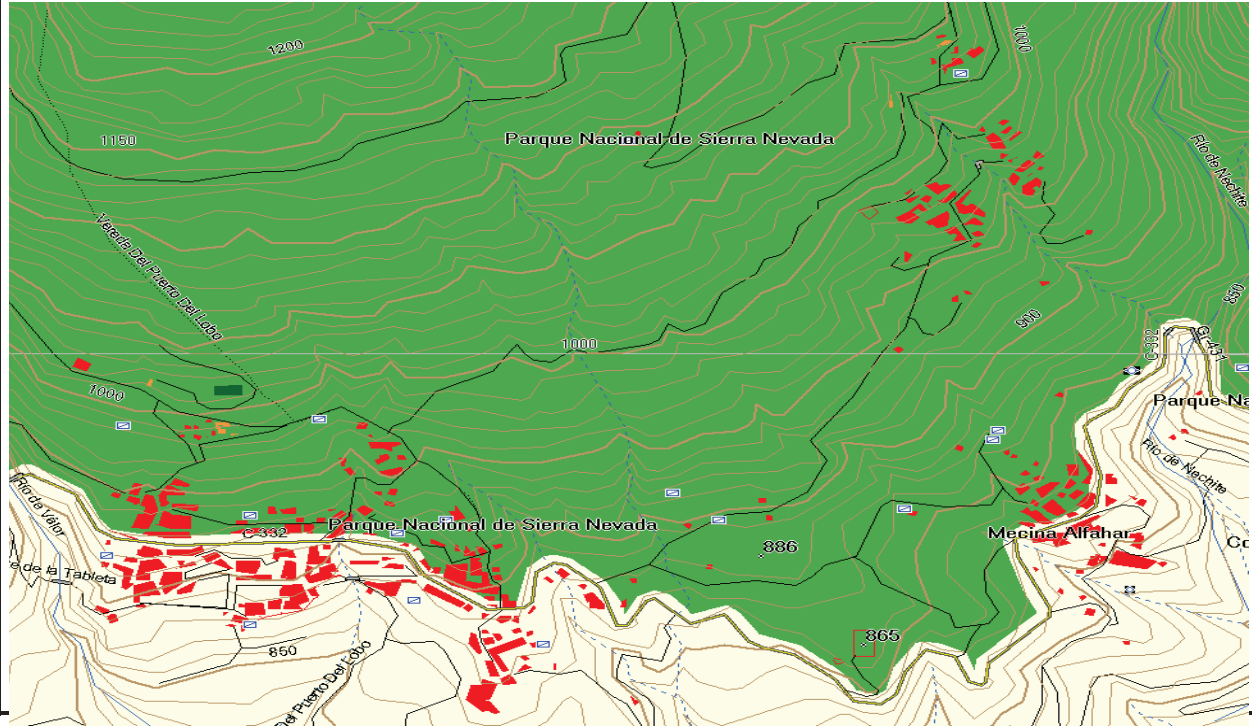

**DATOS DEL RECURSO**

<b>ACCESOS:</b> A través de diferentes pistas forestales dispersas por la geografía de Válor y sus anejos.	<b>SEÑALIZACIÓN Y EQUIPAMIENTOS:</b>	<b>PROMOCIÓN:</b>
	0	0

<b>TEMPORALIDAD:</b>	<b>AMENAZAS:</b>
	0 Deterioro a consecuencia de falta de labores de conservación.

**RELACIÓN CON OTROS RECURSOS:**  
Recursos etnográficos, geología, miradores.

<b>PROPIEDAD:</b> Sin determinar	<b>ORGANISMO RESPONSABLE DE SU ORDENACIÓN CONSERVACIÓN Y PROMOCIÓN:</b> Ayuntamiento
-------------------------------------	---

**OTROS DATOS DE INTERÉS:**  
El uso de la cal como materia prima constructiva va desde su uso en la elaboración del tapial, a baja proporción. Extendiendo tongadas de mortero de cal. Así que se usaba como cemento de unión de los materiales. Otro de sus usos es el encalado, aplicación de cal como acabado final de paredes y todo tipo de paramentos. Tradicionalmente, el proceso consiste en verter la cal en un recipiente con agua para su apagado, y con esa pasta fluida resultante se encala el muro. La cal permite la necesaria transpiración de los muros, por lo que el encalado es un buen sustituto de la pinturas acrílicas o plásticas, las cuales no siempre conviene usar en construcciones antiguas pues, al ser revestimientos más impermeables, pueden provocar retenciones indeseadas de humedad en el cerramiento. También se utiliza por sus propiedades antisépticas, derivadas de la elevada alcalinidad del material.

**MÁS INFORMACIÓN Y PROPUESTAS:**  
  
Es muy interesante poner en valor actividades tradicionales que tenían lugar en la sierra. Se aconseja la restauración de alguna de estas caleras para ser incluida en ruta o sendero sobre la etnografía y los usos y costumbres de Válor.

<b>FOTOGRAFÍAS:</b> SI	
------------------------	--



AYUNTAMIENTO DE VÁLOR



CONSEJERÍA DE ECONOMÍA,  
INNOVACIÓN, CIENCIA Y EMPLEO



UNIÓN EUROPEA  
Fondo Social Europeo

136

## INVENTARIO DE RECURSOS TURÍSTICOS DEL MUNICIPIO DE VÁLOR (GRANADA)

### CALERAS



Vista principal



Vista de la calera