



CONSEJERÍA DE ECONOMÍA,  
INNOVACIÓN, CIENCIA Y EMPLEO



UNIÓN EUROPEA  
Fondo Social Europeo

## INVENTARIO DE RECURSOS TURÍSTICOS DEL MUNICIPIO DE VÁLOR (GRANADA)

AYUNT. DE VÁLOR

SERVICIO ANDALUZ DE EMPLEO

IDENTIFICACIÓN DEL RECURSO				
CÓDIGO	DENOMINACIÓN	CATEGORÍA	TIPO	SUBTIPO
13	CAMINO DE LOS SECANOS	Museos y manifestaciones culturales	Lugares históricos y arqueológicos	Asentamiento Humano
Mecina Alfahar		COORDENADAS UTM (Huso 30S)		
		X	Y	Z
		493836	4094563	830

### FOTO DEL RECURSO:



### EVALUACIÓN DEL RECURSO

GRADO DE RELEVANCIA: Medio

#### DESCRIPCIÓN Y CARACTERÍSTICAS:

Pista forestal que arrandanco desde el barrio bajo de Mecina Alfahar asciende hasta la Sierra. Conecta con el camino de la Cará. Su uso solía ser ganadero, antiguo camino de bestias. Las vías pecuarias son las rutas o itinerarios por donde discurre o ha venido discuriendo tradicionalmente el tránsito ganadero. Esta definición es la que aparece en el Artículo 1.2. de la Ley 3/1995, de 23 de marzo, de Vías Pecuarias. Tienen sus raíces en la trashumancia, movimiento estacional del ganado siguiendo rutas regulares para lograr el aprovechamiento óptimo de los pastos que crecen de forma natural a lo largo del año. Son bienes de dominio público de las Comunidades Autónomas, pudiendo ser destinadas a otros usos compatibles y complementarios en términos acordes con su naturaleza y fines, dando prioridad al tránsito ganadero y otros usos rurales, e inspirándose en el desarrollo sostenible y el respeto al medio ambiente, al paisaje y al patrimonio natural y cultural. Se denominan, con carácter general: cañadas, cordeles y veredas. Las cañadas son aquellas vías cuya anchura no excede de los 75 metros. Son cordeles, cuando su anchura no sobrepasa los 37.5 metros. Veredas son las vías que tienen una anchura no superior a los 20 metros.

ESPECIFICIDAD:

Media

ESTADO DE CONSERVACIÓN:

Bueno

RESTRICCIONES:

**UBICACIÓN:** Mecina Alfahar. Parte desde el camino de la Cará.

**PLANO DE SITUACIÓN:** 0

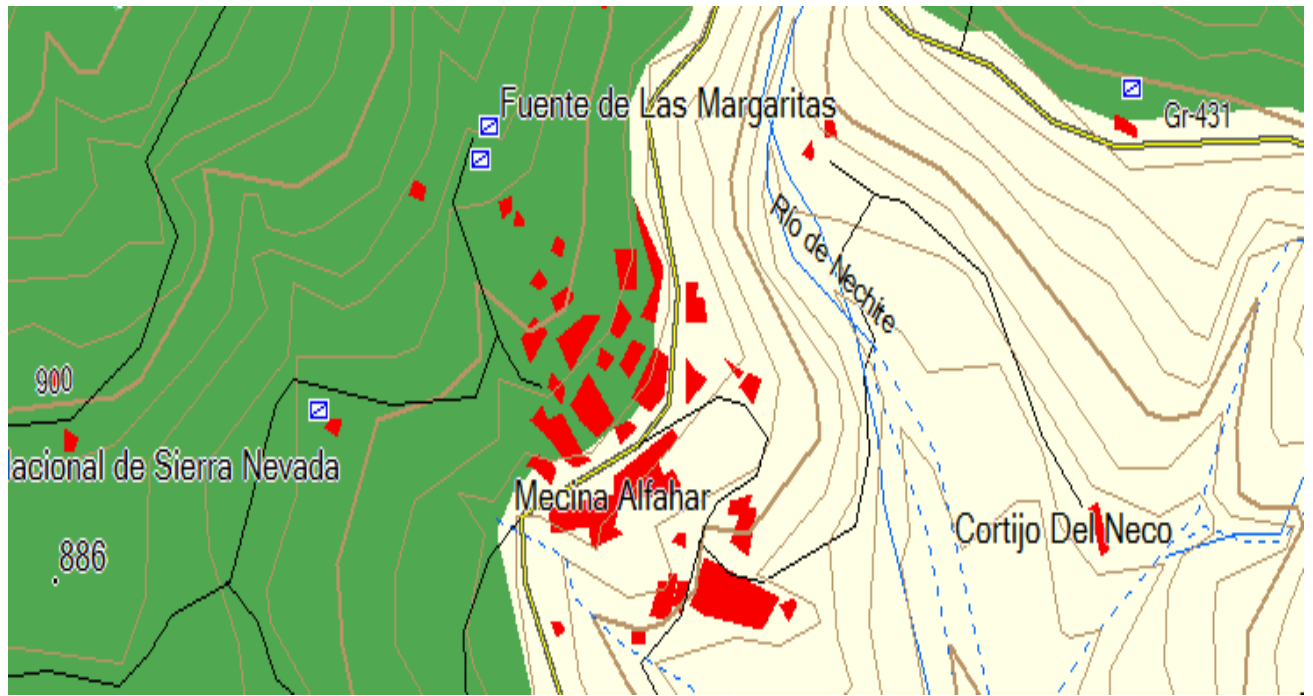

**DATOS DEL RECURSO**

<b>ACCESOS:</b> En dirección este desde Válor por la carretera comarcal C-332.	<b>SEÑALIZACIÓN Y EQUIPAMIENTOS:</b>	<b>PROMOCIÓN:</b>
		0 0

<b>TEMPORALIDAD:</b>	<b>AMENAZAS:</b>
	0 Deterioro por falta de labores de conservación.

**RELACIÓN CON OTROS RECURSOS:**  
Sendero del agua, camino de la cará y barrio bajo de Mecina Alfahar

<b>PROPIEDAD:</b>	<b>ORGANISMO RESPONSABLE DE SU ORDENACIÓN CONSERVACIÓN Y PROMOCIÓN:</b>
Municipal	Ayuntamiento

**OTROS DATOS DE INTERÉS:**

Puesta en valor mediante trabajos de reconstrucción, limpieza, señalización y diseño de ruta que discorra por los barrios y calles típicas.

**MÁS INFORMACIÓN Y PROPUESTAS:**

0

<b>FOTOGRAFÍAS:</b> Si	
------------------------	--