



CONSEJERÍA DE ECONOMÍA,
INNOVACIÓN, CIENCIA Y EMPLEO



UNIÓN EUROPEA
Fondo Social Europeo

INVENTARIO DE RECURSOS TURÍSTICOS DEL MUNICIPIO DE VÁLOR (GRANADA)

AYUNT. DE VÁLOR

SERVICIO ANDALUZ DE EMPLEO

IDENTIFICACIÓN DEL RECURSO				
CÓDIGO	DENOMINACIÓN	CATEGORÍA	TIPO	SUBTIPO
16	CASA DE LAS CEREZUELAS	Museos y manifestaciones culturales	Obras de arte y técnicas	Arquitectura
		COORDENADAS UTM (Huso 30S)		
		X	Y	Z
Válor		492582	4094432	900

FOTO DEL RECURSO:



EVALUACIÓN DEL RECURSO

GRADO DE RELEVANCIA: Medio

DESCRIPCIÓN Y CARACTERÍSTICAS:

Situada en el centro de la plaza de la constitucion, al lado de la fuente, se divide en dos partes, una de las cuales esta habitada y se accede por el portal de la derecha de la farmacia del pueblo. Edificio de planta rectangular, de tres alturas, con cubierta horizontal y alero de lajas. Presenta disposición regular de vanos, destacando el portón de madera y el balcón central con barandilla de cuadrillos, soportado por grandes cartelas de forja. También destaca la ventana central de la planta baja, protegida por reja en resalto decorada con corazones. Se encuentra coronada por decoración floral de forja y cruz del mismo material y rematada por tridentos.

ESPECIFICIDAD:

Media

ESTADO DE CONSERVACIÓN:

Regular

RESTRICCIONES:

Propiedad privada

UBICACIÓN: Tras la iglesia, sobre la plaza de la Constitución.

PLANO DE SITUACIÓN: 0

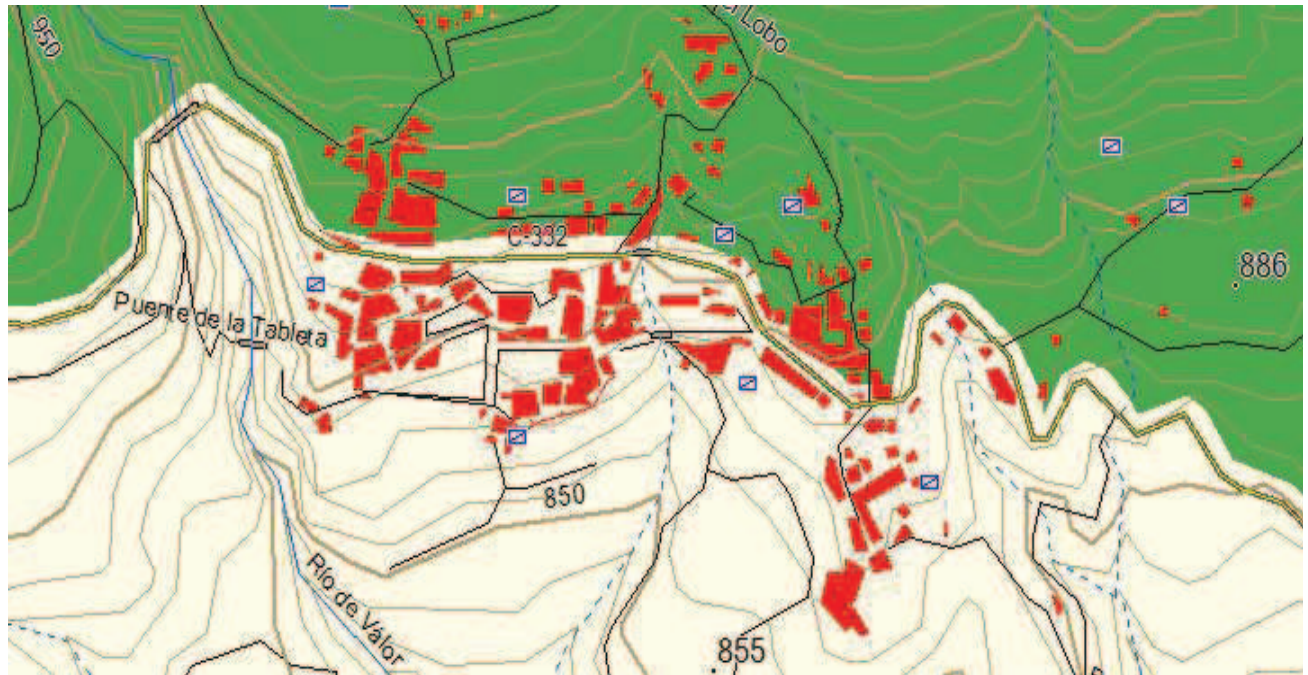

DATOS DEL RECURSO

ACCESOS: A través de las calles del casco antiguo de Válor.	SEÑALIZACIÓN Y EQUIPAMIENTOS: 0	PROMOCIÓN: 0
---	---	------------------------

TEMPORALIDAD:	AMENAZAS: Deterioro por ausencia de trabajos de mantenimiento y conservación. 0
----------------------	--

RELACIÓN CON OTROS RECURSOS:
Recursos presentes en el casco urbano (plaza de la constitución, iglesia).

PROPIEDAD: Privada	ORGANISMO RESPONSABLE DE SU ORDENACIÓN CONSERVACIÓN Y PROMOCIÓN: Pilar Cerezuela
------------------------------	--

OTROS DATOS DE INTERÉS:
Se encuentra situada junto a la iglesia de San Jose en la plaza de la Constitucion. Se cuenta que su nombre se debe al numero de mujeres solteras que habitaban la casa y un cura (su hermano) En su origen pertenecio a los Vizcondes de la zona. Mas tarde durante la guerra civil, ante el peligro del ejercito,(rojo, republicano) los vecinos del pueblo lograron rescatar la figura del Cristo de la Yedra que fue escondida en el jardin de la misma casa cubriendolo con mantas, que seguramente aun siguen en la casa. Las mujeres se dedicaban a la produccion de seda, con dos habitaciones destinadas a ello. Añadir la existencia de otra casa que actualmente esta habitada por una familiar descendiente que vive en la parte superior del edificio con un local dedicado a la farmacia, en cuanto al estado del inmueble se encuentra en buen estado pero deshabitado, conserva algunos muebles que han sido rehabilitados, podria usarse como casa muestra de la produccion de la seda de gusano aunque hay ciertas restricciones con respecto a ponernos en contacto con los dueños debido a disputas familiares.

MÁS INFORMACIÓN Y PROPUESTAS:
0

FOTOGRAFÍAS: Si



AYUNTAMIENTO DE VÁLOR



CONSEJERÍA DE ECONOMÍA,
INNOVACIÓN, CIENCIA Y EMPLEO



UNIÓN EUROPEA
Fondo Social Europeo

15

INVENTARIO DE RECURSOS TURÍSTICOS DEL MUNICIPIO DE VÁLOR (GRANADA)

CASA DE LAS CEREZUELAS



Vista principal de la casa



Fachada



Vista posterior de la casa



Fuente

