



CONSEJERÍA DE ECONOMÍA,
INNOVACIÓN, CIENCIA Y EMPLEO



UNIÓN EUROPEA
Fondo Social Europeo

INVENTARIO DE RECURSOS TURÍSTICOS DEL MUNICIPIO DE VÁLOR (GRANADA)

AYUNT. DE VÁLOR

SERVICIO ANDALUZ DE EMPLEO

IDENTIFICACIÓN DEL RECURSO				
CÓDIGO	DENOMINACIÓN	CATEGORÍA	TIPO	SUBTIPO
169	CASA DE MANUEL SOLÍS	Museos y manifestaciones culturales	Obras de arte y técnicas	Arquitectura
Válor		COORDENADAS UTM (Huso 30S)		
		X	Y	Z
		492582	4094432	900

FOTO DEL RECURSO:

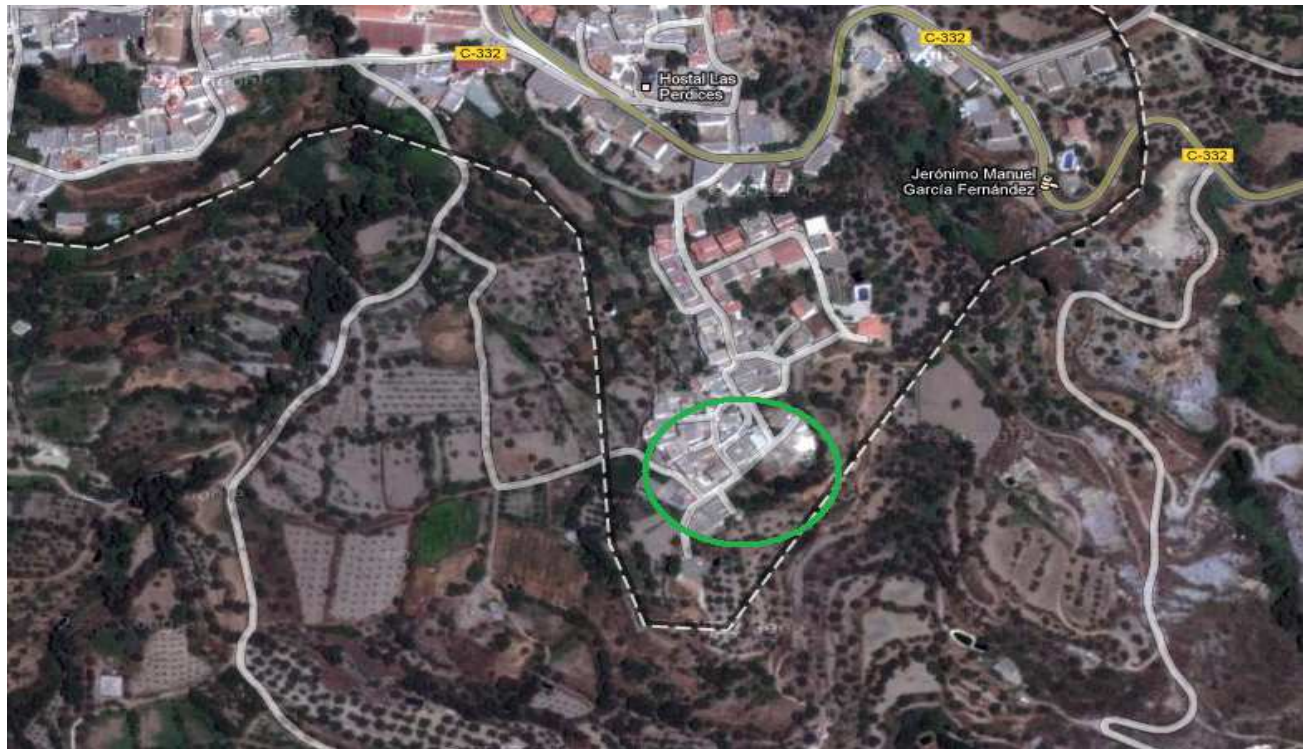

EVALUACIÓN DEL RECURSO

GRADO DE RELEVANCIA:	Medio	
DESCRIPCIÓN Y CARACTERÍSTICAS:		
<p>Casa adosada de dos alturas, elevada sobre la calle mediante un muro de mampostería y hormigón encofrado. Presenta, en la planta baja, un doble tinajo para descarga de las bestias y otras labores agrícolas. La cubierta es horizontal y está ocupada por una terraza. La casa tradicional alpujarreña parece tener su origen en el Alto Atlas, por las similitudes de aquel entorno con el que nos ocupa. Son habitualmente de una o dos alturas. Se sostienen sobre gruesos muros de carga que pueden ser de mampostería ó de tapial. Otra característica de estas viviendas es la ausencia de patio interior. Forjados con base de madera que determina la situación geográfica por la abundancia de determinadas especies arbóreas. Así pues, destacar el uso del castaño y del álamo para su uso en los sistemas de soporte y estructura constructiva. Entre las vigas, se coloca una caña maestra a la que se cose con tomiza una trama del mismo material, dispuesta transversalmente. Sobre el mencionado entramado se coloca una capa de matas secas, que aporta aislamiento, evitar el lavado de la launa y la putrefacción de las cañas. El uso de la adelfa y sus características tóxicas, pretendía dificultar la anidación de insectos y roedores.</p>		
ESPECIFICIDAD:	ESTADO DE CONSERVACIÓN:	RESTRICCIONES:
Media	Bueno	Propiedad privada

UBICACIÓN: Barrio de la Jarea.

PLANO DE SITUACIÓN:

0

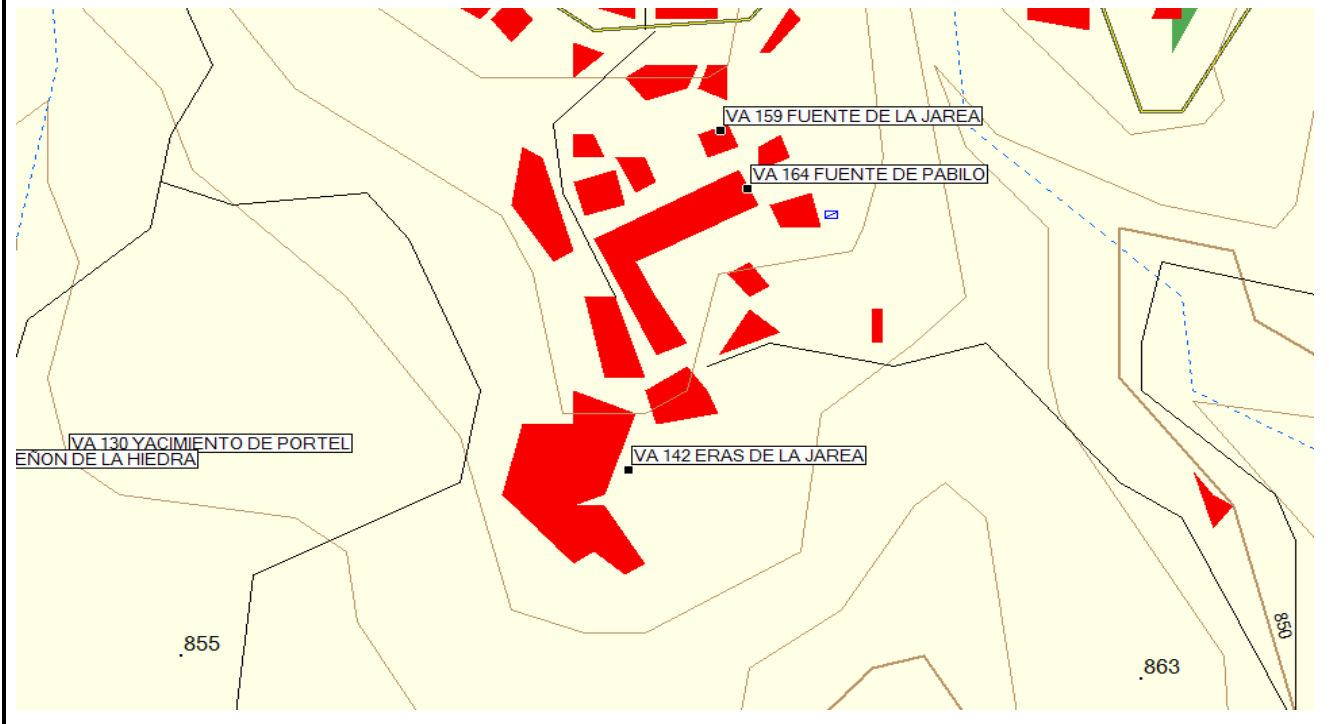

DATOS DEL RECURSO

ACCESOS: Calle que desciende al sureste del casco urbano, dirección barrio de la Jarea.	SEÑALIZACIÓN Y EQUIPAMIENTOS:	PROMOCIÓN:
TEMPORALIDAD:	AMENAZAS:	
0	0	0

RELACIÓN CON OTROS RECURSOS:

Eras de la Jarea, fuente de la Jarea, calles y plazas, rutas y senderos.

PROPIEDAD: Privada	ORGANISMO RESPONSABLE DE SU ORDENACIÓN CONSERVACIÓN Y PROMOCIÓN: Manuel Solís
------------------------------	---

OTROS DATOS DE INTERÉS:

Entorno urbano conservado.

MÁS INFORMACIÓN Y PROPUESTAS:

Puesta en valor mediante inclusión como punto de interés en ruta cultural en el núcleo de Válor.

FOTOGRAFÍAS: Si