



CONSEJERÍA DE ECONOMÍA,  
INNOVACIÓN, CIENCIA Y EMPLEO



UNIÓN EUROPEA  
Fondo Social Europeo

## INVENTARIO DE RECURSOS TURÍSTICOS DEL MUNICIPIO DE VÁLOR (GRANADA)

AYUNT. DE VÁLOR

SERVICIO ANDALUZ DE EMPLEO

IDENTIFICACIÓN DEL RECURSO				
CÓDIGO	DENOMINACIÓN	CATEGORÍA	TIPO	SUBTIPO
21	CASA DEL BARRIO BAJO DE SAN BLAS	Museos y manifestaciones culturales	Obras de arte y técnicas	Arquitectura
		COORDENADAS UTM (Huso 30S)		
Nechite		X	Y	Z
		493658	4095251	980

### FOTO DEL RECURSO:

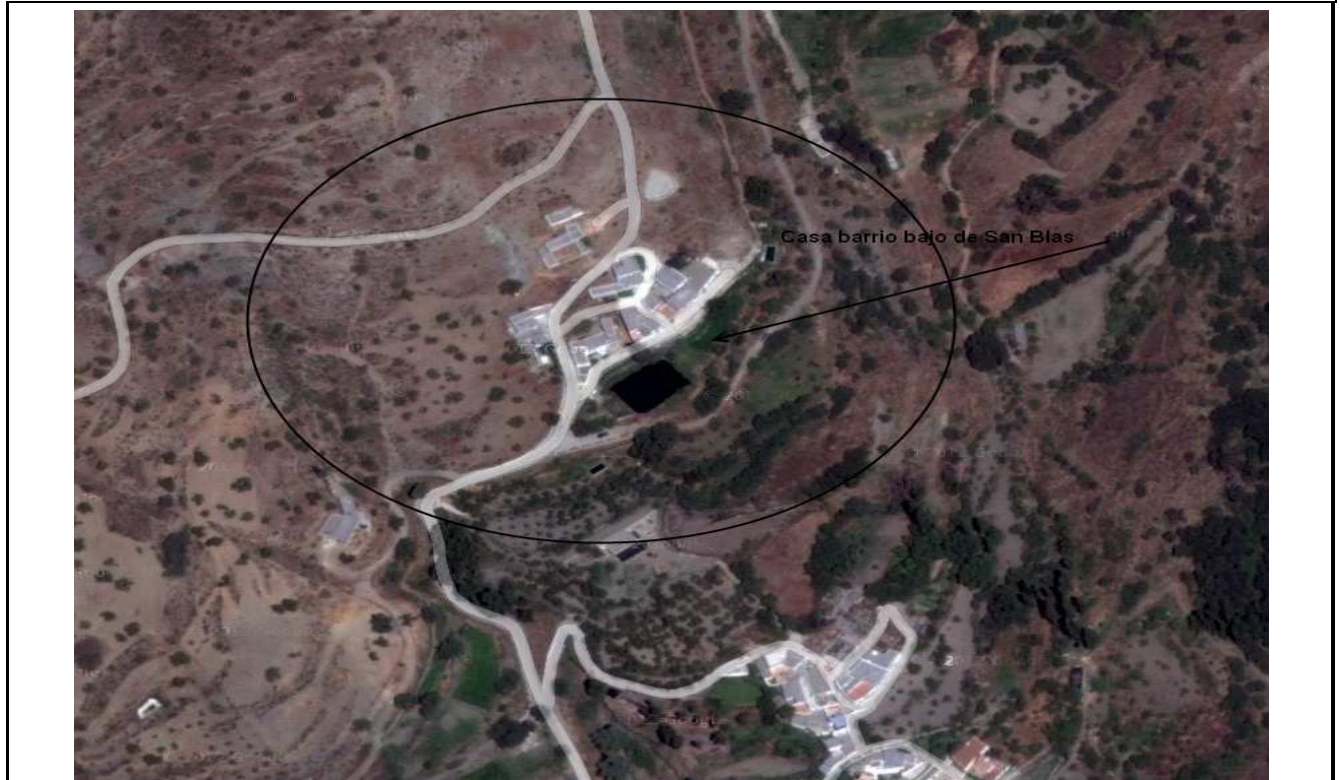

### EVALUACIÓN DEL RECURSO

GRADO DE RELEVANCIA: Medio

#### DESCRIPCIÓN Y CARACTERÍSTICAS:

Tejado plano de launa con puerta de baja altura, que denota su genética morisca y la baja estatura de los pobladores de aquella época. Ventanas de madera pintadas de azul. Habitada por Jack de nacionalidad inglesa. La casa tradicional alpujarreña parece tener su origen en el Alto Atlas, por las similitudes de aquel entorno con el que nos ocupa. Son habitualmente de una o dos alturas. Se sostienen sobre gruesos muros de carga que pueden ser de mampostería ó de tapial. Otra característica de estas viviendas es la ausencia de patio interior. Forjados con base de madera que determina la situación geográfica por la abundancia de determinadas especies arbóreas. Así pues, destacar el uso del castaño y del álamo para su uso en los sistemas de soporte y estructura constructiva. Entre las vigas, se coloca una caña maestra a la que se cose con tomiza una trama del mismo material, dispuesta transversalmente. Sobre el mencionado entramado se coloca una capa de matas secas, que aporta aislamiento, evitar el lavado de la launa y la putrefacción de las cañas. El uso de la adelfa y sus características tóxicas, pretendía dificultar la anidación de insectos y roedores.

ESPECIFICIDAD:

Media

ESTADO DE CONSERVACIÓN:

Malo

RESTRICCIONES:

Propiedad privada

UBICACIÓN: Barrio bajo de San Blas.

PLANO DE SITUACIÓN: 0

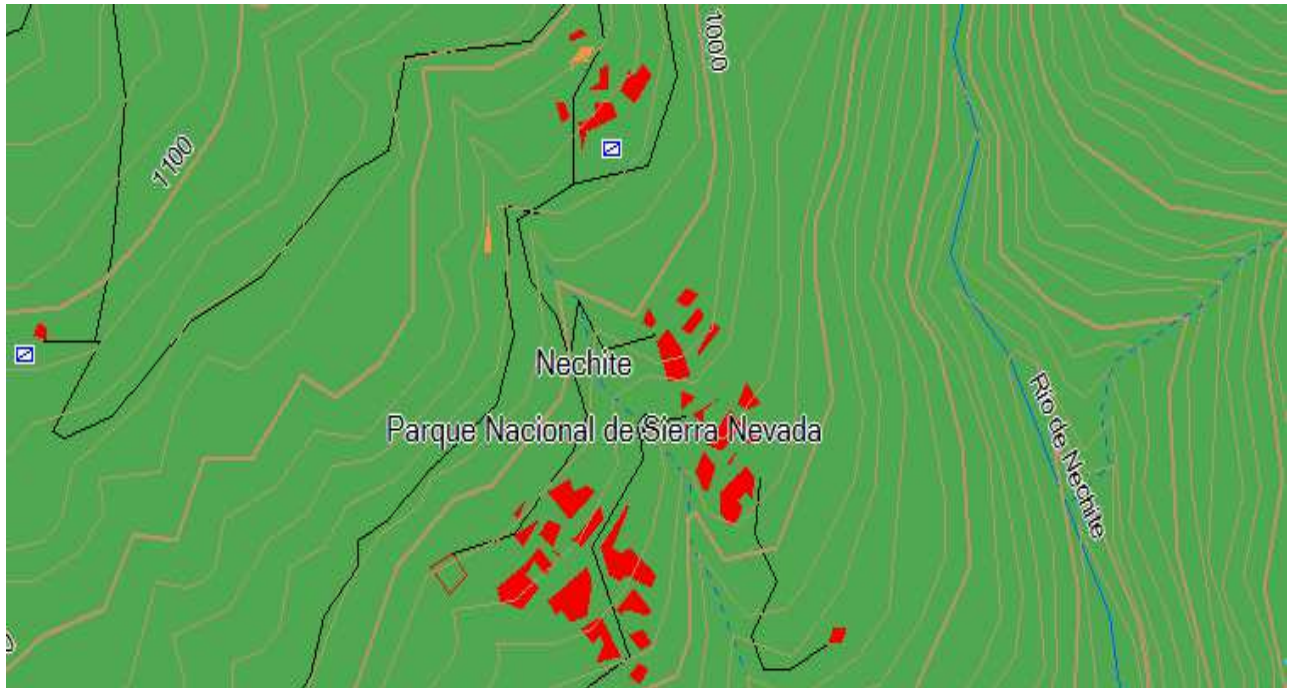

**DATOS DEL RECURSO**

<b>ACCESOS:</b> Desvío en margen izquierdo de la comarcal C-332 dirección Meciha Alfahar.	<b>SEÑALIZACIÓN Y EQUIPAMIENTOS:</b> 0	<b>PROMOCIÓN:</b> 0
--	---	------------------------

<b>TEMPORALIDAD:</b>	<b>AMENAZAS:</b> Deterioro por ausencia de trabajos de mantenimiento y conservación. 0
----------------------	--

**RELACIÓN CON OTROS RECURSOS:**  
Calles y plazas, casas singulares, fuentes, rutas y senderos, recursos etnográficos.

<b>PROPIEDAD:</b> Privada	<b>ORGANISMO RESPONSABLE DE SU ORDENACIÓN CONSERVACIÓN Y PROMOCIÓN:</b> 0
------------------------------	--

**OTROS DATOS DE INTERÉS:**  
0

**MÁS INFORMACIÓN :**  
  
Puesta en valor mediante inclusión en ruta etnográfica por el casco urbano de Nechite, señalización.

**FOTOGRAFÍAS:** Si