



CONSEJERÍA DE ECONOMÍA,
INNOVACIÓN, CIENCIA Y EMPLEO



UNIÓN EUROPEA
Fondo Social Europeo

INVENTARIO DE RECURSOS TURÍSTICOS DEL MUNICIPIO DE VÁLOR (GRANADA)

AYUNT. DE VÁLOR

SERVICIO ANDALUZ DE EMPLEO

IDENTIFICACIÓN DEL RECURSO				
CÓDIGO	DENOMINACIÓN	CATEGORÍA	TIPO	SUBTIPO
22	CASA JASMINE	Museos y manifestaciones culturales	Obras de arte y técnicas	Arquitectura
		COORDENADAS UTM (Huso 30S)		
Nechite		X	Y	Z
		493658	4095251	980

FOTO DEL RECURSO:



EVALUACIÓN DEL RECURSO

GRADO DE RELEVANCIA: Medio

DESCRIPCIÓN Y CARACTERÍSTICAS:

Casa con características arquitectónicas típicas de la Alpujarra occidental, que en la actualidad tiene un uso turístico. La casa tradicional alpujarreña parece tener su origen en el Alto Atlas, por las similitudes de aquel entorno con el que nos ocupa. Son habitualmente de una o dos alturas. Se sostienen sobre gruesos muros de carga que pueden ser de mampostería ó de tapial. Otra característica de estas viviendas es la ausencia de patio interior. Forjados con base de madera que determina la situación geográfica por la abundancia de determinadas especies arbóreas. Así pues, destacar el uso del castaño y del álamo para su uso en los sistemas de soporte y estructura constructiva. Entre las vigas, se coloca una caña maestra a la que se cose con tomiza una trama del mismo material, dispuesta transversalmente. Sobre el mencionado entramado se coloca una capa de matas secas, que aporta aislamiento, evitar el lavado de la launa y la putrefacción de las cañas. El uso de la adelfa y sus características tóxicas, pretendía dificultar la anidación de insectos y roedores.

ESPECIFICIDAD:

Media

ESTADO DE CONSERVACIÓN:

Muy Buena

RESTRICCIONES:

UBICACIÓN: Barrio de Santa Lucia.

PLANO DE SITUACIÓN:

0

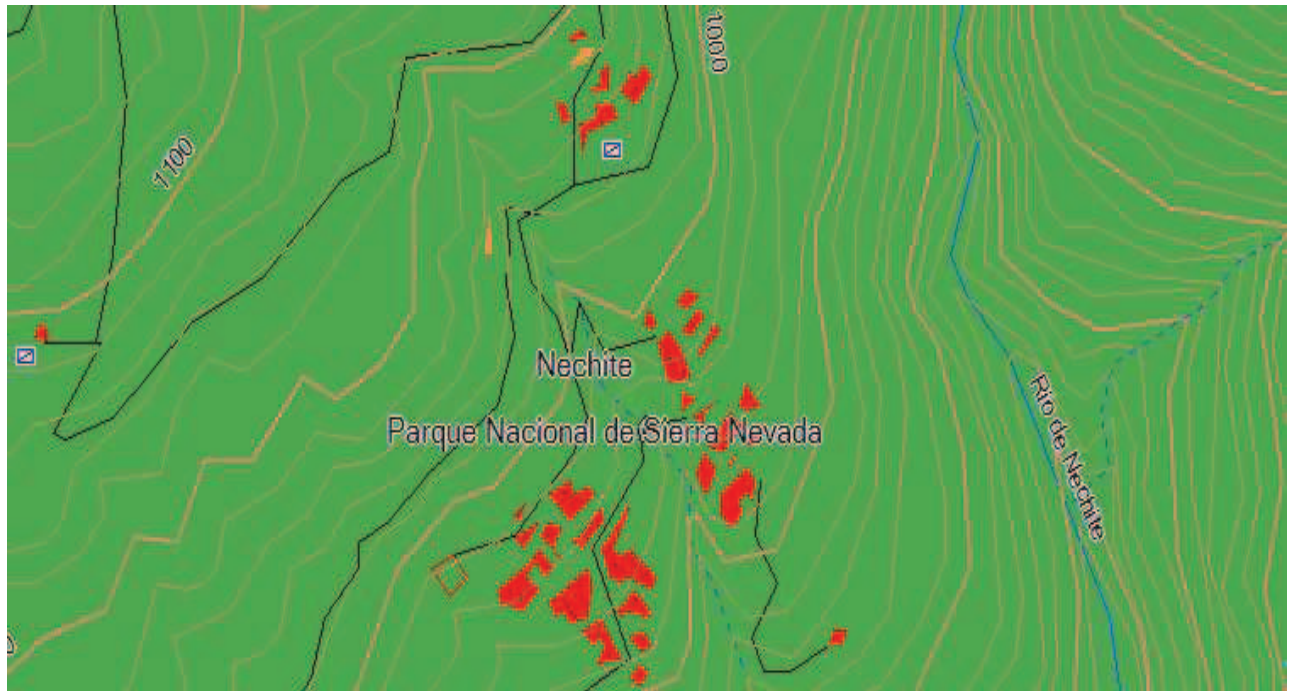

DATOS DEL RECURSO

ACCESOS:

Desvío en margen izquierdo de la comarcal C-332 dirección Meciha Alfahar.

SEÑALIZACIÓN Y EQUIPAMIENTOS:

Cartel indicativo

PROMOCIÓN:

Página web

TEMPORALIDAD:

0

AMENAZAS:

0

RELACIÓN CON OTROS RECURSOS:

0

PROPIEDAD:

Privada

**ORGANISMO RESPONSABLE DE SU ORDENACIÓN
CONSERVACIÓN Y PROMOCIÓN:**

Propietarios Peter y Sylvia Cooper.

OTROS DATOS DE INTERÉS:

Los propietarios viven en la planta de arriba permanentemente, mientras que la planta de abajo, antiguo corral, reformado, se alquila durante todo el año. www.casa-jasmine.co.uk

MÁS INFORMACIÓN :

0

FOTOGRAFÍAS: Si



CONSEJERÍA DE ECONOMÍA,
INNOVACIÓN, CIENCIA Y EMPLEO



AYUNTAMIENTO DE VÁLOR SERVICIO ANDALUZ DE EMPLEO

UNIÓN EUROPEA
Fondo Social Europeo

22

INVENTARIO DE RECURSOS TURÍSTICOS DEL MUNICIPIO DE VÁLOR (GRANADA)

CASA JASMINE



Entrada a la casa en el Barrio de Santa Lucía, Nechite.



Espacios para huéspedes



Uso del castaño y del álamo en los sistemas de soporte y estructura constructiva.