



CONSEJERÍA DE ECONOMÍA,
INNOVACIÓN, CIENCIA Y EMPLEO



UNIÓN EUROPEA
Fondo Social Europeo

INVENTARIO DE RECURSOS TURÍSTICOS DEL MUNICIPIO DE VÁLOR (GRANADA)

AYUNT. DE VÁLOR

SERVICIO ANDALUZ DE EMPLEO

IDENTIFICACIÓN DEL RECURSO				
CÓDIGO	DENOMINACIÓN	CATEGORÍA	TIPO	SUBTIPO
175	CASTAÑO DE MIGUEL	Sitios Naturales	Parajes de Interés	Comunidades Vegetales
Válor		COORDENADAS UTM (Huso 30S)		
		X	Y	Z
		493817	4095960	1000

FOTO DEL RECURSO:



EVALUACIÓN DEL RECURSO

GRADO DE RELEVANCIA: Medio

DESCRIPCIÓN Y CARACTERÍSTICAS:

Castaño centenario con grueso tronco y diametro aproximado de cubierta de 25 metros. Grandes ramas, algunas de las cuales se encuentran desgajadas. Los castaños son árboles de la familia de las fagáceas a la que pertenecen otras especies como las hayas, los robles o las encinas. Los castaños son árboles de climas frescos y se caracterizan por presentar hojas dentadas y penninervias y frutos encerrados dentro de cúpulas espinosas. El castaño europeo (*Castanea sativa*) es un árbol de hoja caduca que puede alcanzar los 35m de altura. Troncos gruesos de corteza marrón grisácea, con fisuras que forman diseños en espiral. Hojas oblongas-lanceolada de hasta 25 cm de longitud, puntiagudas y aserradas. Flores en amentos erectos, no colgantes como en la mayoría de las fagáceas. Las flores masculinas situadas en la parte superior de los amentos con estambres en gran número de color amarillento y de olor poco agradable. Flores femeninas situadas en la parte inferior, de color verde. Los frutos son nueces que están reunidas en grupos de 1-3 dentro de unas cúpulas cubiertas de espinas. Florece en julio y el fruto se recoge en octubre. Los castaños forman parte del paisaje forestal de la alta alpujarra. Antaño se integraban, junto a otras especies, en la agricultura de laderas abancaladas y puestas en cultivo por los pobladores de esta comarca en el S. XV.

ESPECIFICIDAD:

Media

ESTADO DE CONSERVACIÓN:

Bueno

RESTRICCIONES:

0

Al noreste del núcleo de población junto a la pista de tierra que sale del barrio de San Blas hacia el río.

PLANO DE SITUACIÓN: Si

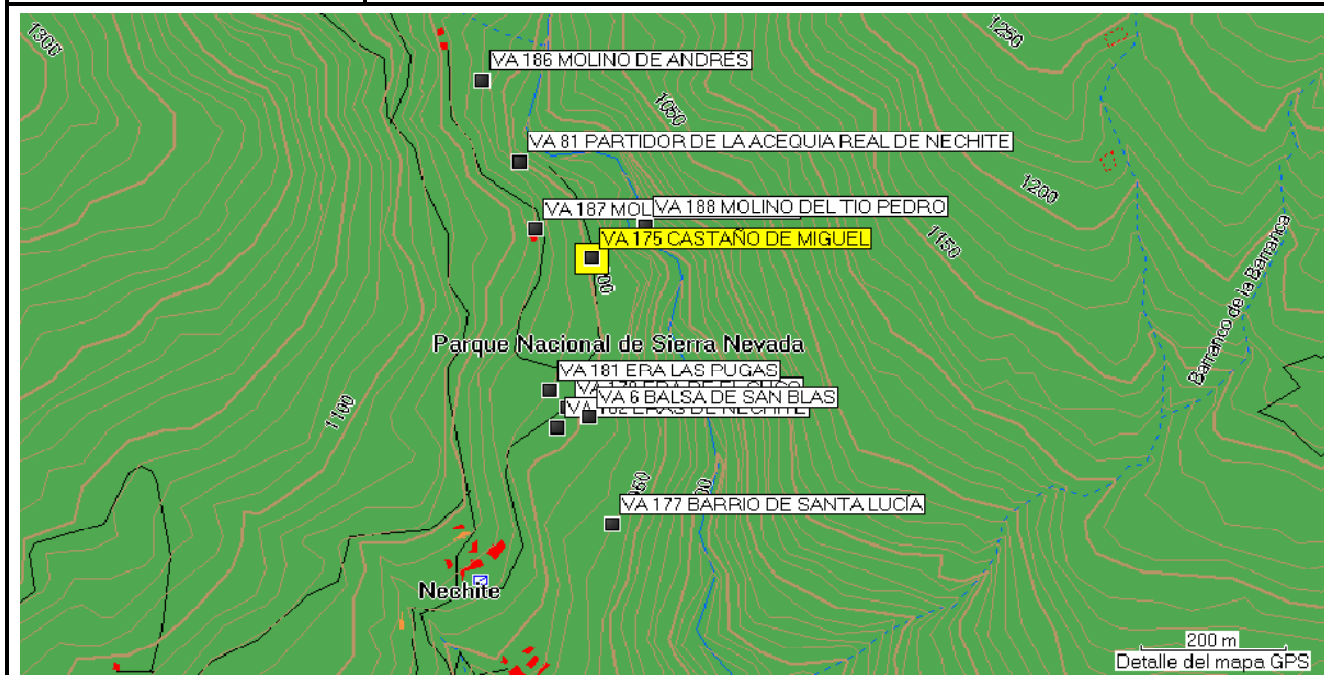

DATOS DEL RECURSO

ACCESOS: Desde sendero Camino de los Molinos de Nechite y desde sendero GR7.	SEÑALIZACIÓN Y EQUIPAMIENTOS:	PROMOCIÓN:
		0

TEMPORALIDAD:	AMENAZAS:
0	0

RELACIÓN CON OTROS RECURSOS:
Rutas y senderos, Parque Nacional de Sierra Nevada, comunidades vegetales de interés, miradores.

PROPIEDAD: Privada	ORGANISMO RESPONSABLE DE SU ORDENACIÓN CONSERVACIÓN Y PROMOCIÓN: Miguel Arlesio
------------------------------	---

OTROS DATOS DE INTERÉS:

Elemento representativo del cultivo tradicional de la castaña y uno de los más antiguos de la zona. Poner en valor mediante inclusión en ruta que gire en torno a las comunidades vegetales de interés.

MÁS INFORMACIÓN Y PROPUESTAS:

<http://www.juntadeandalucia.es/medioambiente/servtc5/ventana/paginas/sulayr/municipioValor.jsp#senderoSulayr>

FOTOGRAFÍAS: Si