



CONSEJERÍA DE ECONOMÍA,
INNOVACIÓN, CIENCIA Y EMPLEO



UNIÓN EUROPEA
Fondo Social Europeo

**INVENTARIO DE RECURSOS
TURÍSTICOS DEL MUNICIPIO DE
VÁLOR (GRANADA)**

AYUNT. DE VÁLOR

SERVICIO ANDALUZ DE EMPLEO

IDENTIFICACIÓN DEL RECURSO				
CÓDIGO	DENOMINACIÓN	CATEGORÍA	TIPO	SUBTIPO
141	ERA DEL MOLINO DE NATALIO	Museos y manifestaciones culturales	Lugares históricos y arqueológicos	Eras
		COORDENADAS UTM (Huso 30S)		
Válor		X	Y	Z
		491894	4094901	990

FOTO DEL RECURSO:



EVALUACIÓN DEL RECURSO

GRADO DE RELEVANCIA: Medio

DESCRIPCIÓN Y CARACTERÍSTICAS:

Era de pequeñas dimensiones, de planta cuadrangular, solería de grandes lajas y otras intercaladas de menor tamaño. Presenta nervios reticulares de laja dispuestos verticalmente. Curiosa fractura poligonal, poco común en la comarca. Su función era la de secar el grano lavado. Las eras de trilla consisten en espacios, normalmente circulares, para cuya pavimentación se utilizaban piedras de muy diversa naturaleza, según la disponibilidad de éstas en el entorno. En ellas tiene lugar la trilla de las mieses. Tras extender la parva, distribuyendo adecuadamente la mies sobre la era, pasaba el trillo tirado por la bestia, con el trillador subido sobre el mismo, quedando entonces triturada la paja y suelto el grano. A continuación, se realizaba el aventado, separación por diferencia de densidad de la paja y el grano.

ESPECIFICIDAD:

Baja

ESTADO DE CONSERVACIÓN:

Regular

RESTRICCIONES:

Propiedad privada

UBICACIÓN: Margen derecha del río Válor, junto al Molino de Natalio, 1 Km al norte aproximadamente, del puente de la carretera.

PLANO DE SITUACIÓN: 0

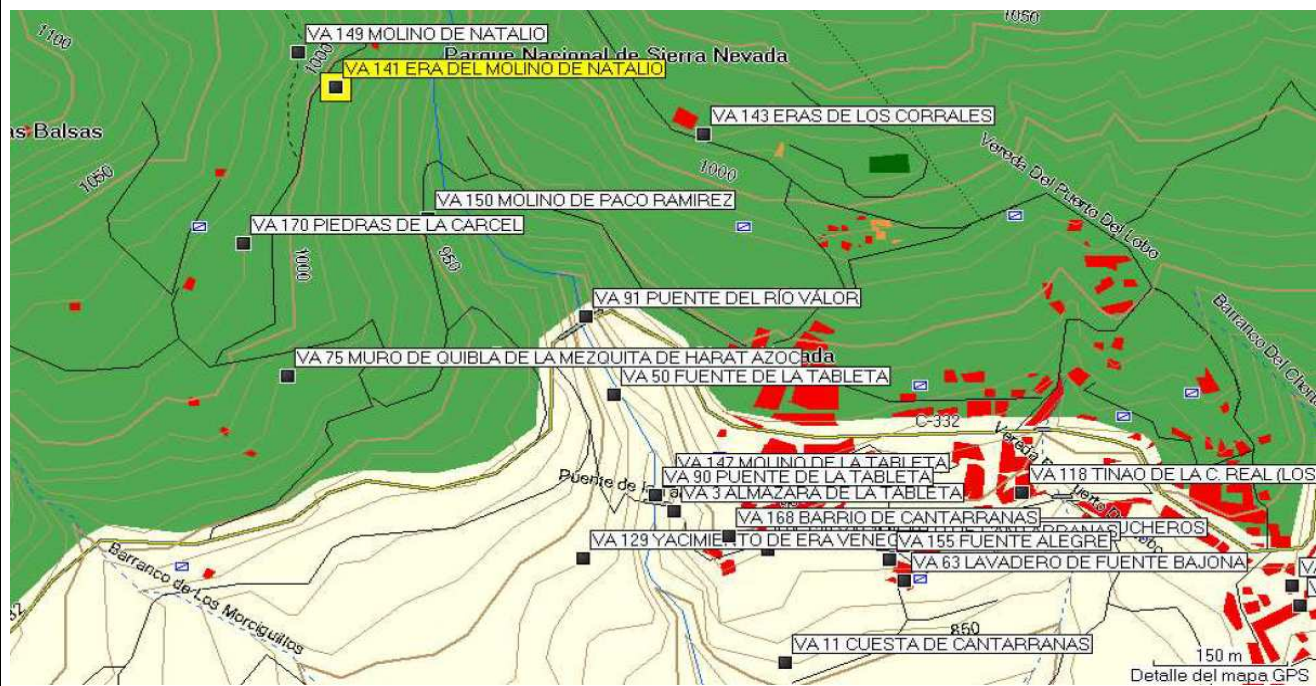

DATOS DEL RECURSO

ACCESOS: Acceso a través de pista que conduce al Molino de Natalio, 1 kilómetro al norte del puente de la carretera.	SEÑALIZACIÓN Y EQUIPAMIENTOS:	PROMOCIÓN:
		0 0

TEMPORALIDAD:	AMENAZAS:
	0 Deterioro por falta de mantenimiento.

RELACIÓN CON OTROS RECURSOS:
Molino de Natalio, miradores, Parque Nacional de Sierra Nevada, rutas y senderos.

PROPIEDAD: Privada	ORGANISMO RESPONSABLE DE SU ORDENACIÓN CONSERVACIÓN Y PROMOCIÓN: Frasquito el Molinero
------------------------------	--

OTROS DATOS DE INTERÉS:
Molino harinero situado en la ribera del río.

MÁS INFORMACIÓN Y PROPUESTAS:
Incluir en la ruta de las eras, restaurar y habilitar como mirador.

FOTOGRAFÍAS: No