



CONSEJERÍA DE ECONOMÍA,
INNOVACIÓN, CIENCIA Y EMPLEO



UNIÓN EUROPEA
Fondo Social Europeo

**INVENTARIO DE RECURSOS
TURÍSTICOS DEL MUNICIPIO DE
VÁLOR (GRANADA)**

AYUNT. DE VÁLOR

SERVICIO ANDALUZ DE EMPLEO

IDENTIFICACIÓN DEL RECURSO				
CÓDIGO	DENOMINACIÓN	CATEGORÍA	TIPO	SUBTIPO
37	ERAS	Museos y manifestaciones culturales	Lugares históricos y arqueológicos	Eras
Válor		COORDENADAS UTM (Huso 30S)		
		X	Y	Z
		492582	4094432	900

FOTO DEL RECURSO:



EVALUACIÓN DEL RECURSO

GRADO DE RELEVANCIA: Medio

DESCRIPCIÓN Y CARACTERÍSTICAS:

Numerosas eras repartidas a lo largo del municipio, como por ejemplo las eras del Cuco, del barrrio bajo de Mechina Alfahar, del Cerrillo del Tuerto, del Cortijo de el Jurel, del Molino de Natalio, de las Pugas, Alta y Nueva de Mecina Alfahar, de la Jarea, de los Corrales y de Nechite. Las eras de trilla consisten en espacios, normalmente circulares, para cuya pavimentación se utilizaban piedras de muy diversa naturaleza, según la disponibilidad de éstas en el entorno. Podemos encontrar pues, eras de mampuestos, de laja o losa, de canto rodado, ripio, etc. aprovechándose, incluso, la roca aflorante como parte del empedrado. es el terreno donde se trillaban los cereales y posteriormente se aventaban para obtener el grano. Se denomina trilla a la operación que se hace con los cereales, tras la siega o cosecha, para separar el grano de la paja.

ESPECIFICIDAD:

Media

ESTADO DE CONSERVACIÓN:

Regular

RESTRICCIONES:

UBICACIÓN: En todo el término municipal

PLANO DE SITUACIÓN: 0

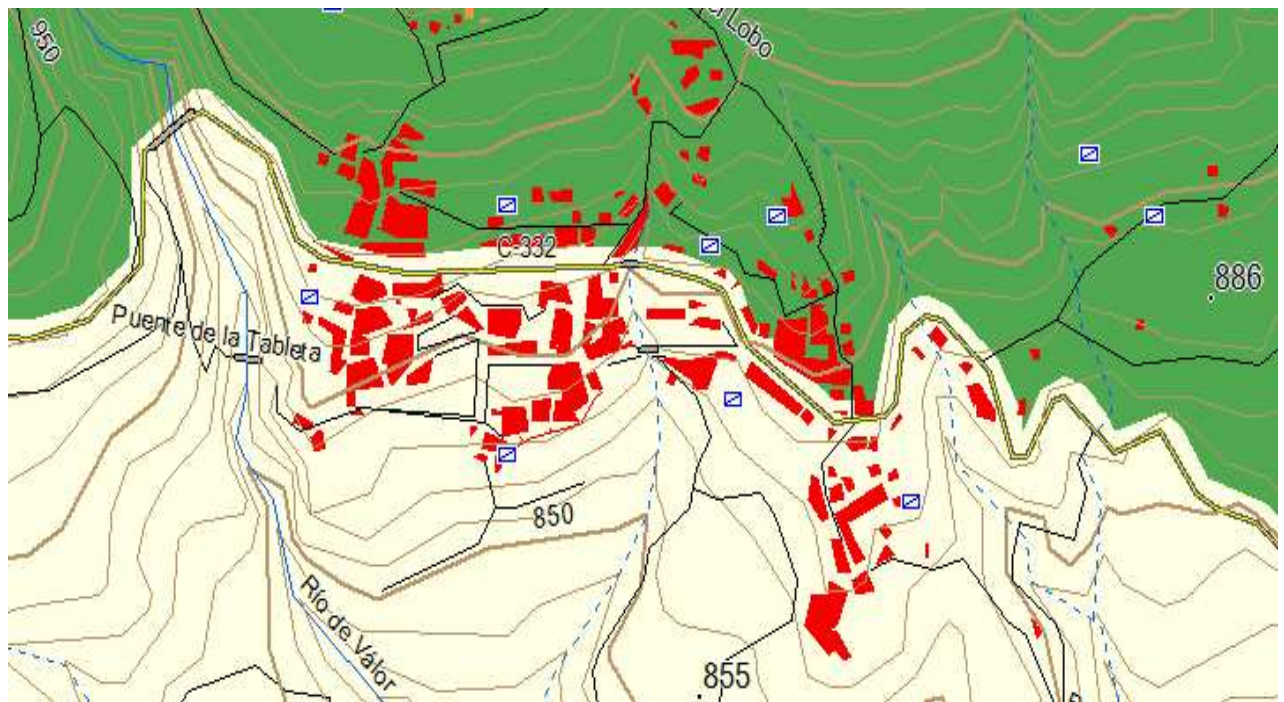

DATOS DEL RECURSO

ACCESOS: Por Puerto de la Ragua, A-337 y A-4130.	SEÑALIZACIÓN Y EQUIPAMIENTOS: 0	PROMOCIÓN: 0
--	---	------------------------

TEMPORALIDAD:	AMENAZAS: 0 Deterioro por falta de labores de conservación.
----------------------	---

RELACIÓN CON OTROS RECURSOS:
Eras y yacimientos arqueológicos.

PROPIEDAD: Municipal y privada	ORGANISMO RESPONSABLE DE SU ORDENACIÓN CONSERVACIÓN Y PROMOCIÓN: Ayuntamiento y particulares.
--	---

OTROS DATOS DE INTERÉS:

El trillo consistía en una plancha de madera, cuya superficie inferior tenía incrustadas una gran cantidad de piedrecillas cortantes, habitualmente lascas de sílex y el frente curvado hacia arriba como un trineo. Los trillos eran arrastrados por caballerías o bueyes sobre la parva extendida en una era, y conducidos por un "trillique", que era generalmente un rapaz, todavía pequeño para hacer la siega, labor más dura. Tras la trilla se hacía la limpia por medio del aventado, que consistía en lanzar al aire la mezcla de paja y grano obtenida; la brisa más ligera era capaz de arrastrar el bálago a un lado, mientras que el grano caía en el mismo lugar.

MÁS INFORMACIÓN :

Puesta en valor mediante señalización del recurso y habilitación del mismo como mirador de Sierra Nevada y del municipio de Valor. Panel temático con panorámicas de la Sierra.

FOTOGRAFÍAS: Si	
------------------------	--