



**INVENTARIO DE RECURSOS
TURÍSTICOS DEL MUNICIPIO DE
VÁLOR (GRANADA)**

AYUNT. DE VÁLOR

SERVICIO ANDALUZ DE EMPLEO

UNIÓN EUROPEA
Fondo Social Europeo

IDENTIFICACIÓN DEL RECURSO				
CÓDIGO	DENOMINACIÓN	CATEGORÍA	TIPO	SUBTIPO
39	ERMITA DE LA VIRGEN DE LOURDES	Museos y manifestaciones culturales	Obras de arte y técnicas	Construcciones religiosas
		COORDENADAS UTM (Huso 30S)		
		X	Y	Z
Válor		492582	4094432	900

FOTO DEL RECURSO:



EVALUACIÓN DEL RECURSO

GRADO DE RELEVANCIA: Medio

DESCRIPCIÓN Y CARACTERÍSTICAS:

Ermita de planta alargada. Portada bajo arco de medio punto, con puerta de clavos de dos hojas y pequeña puerta inscrita. Cornisa escalonada y cubierta de teja árabe a tres aguas. Campanil sin campana con arco y tejado a cuatro aguas. Dos óculos y una ventana en la cara sur. Hornacina en el testero de arco de medio punto, con la imagen de la virgen de Lourdes, enmarcada con columnas y entablamiento. Pequeño cementerio anexo al lateral sur.

ESPECIFICIDAD:

Media

ESTADO DE CONSERVACIÓN:

Muy malo

RESTRICCIONES:

Peligro de derrumbe.

UBICACIÓN: Barrio de la Carnicería.

PLANO DE SITUACIÓN: 0

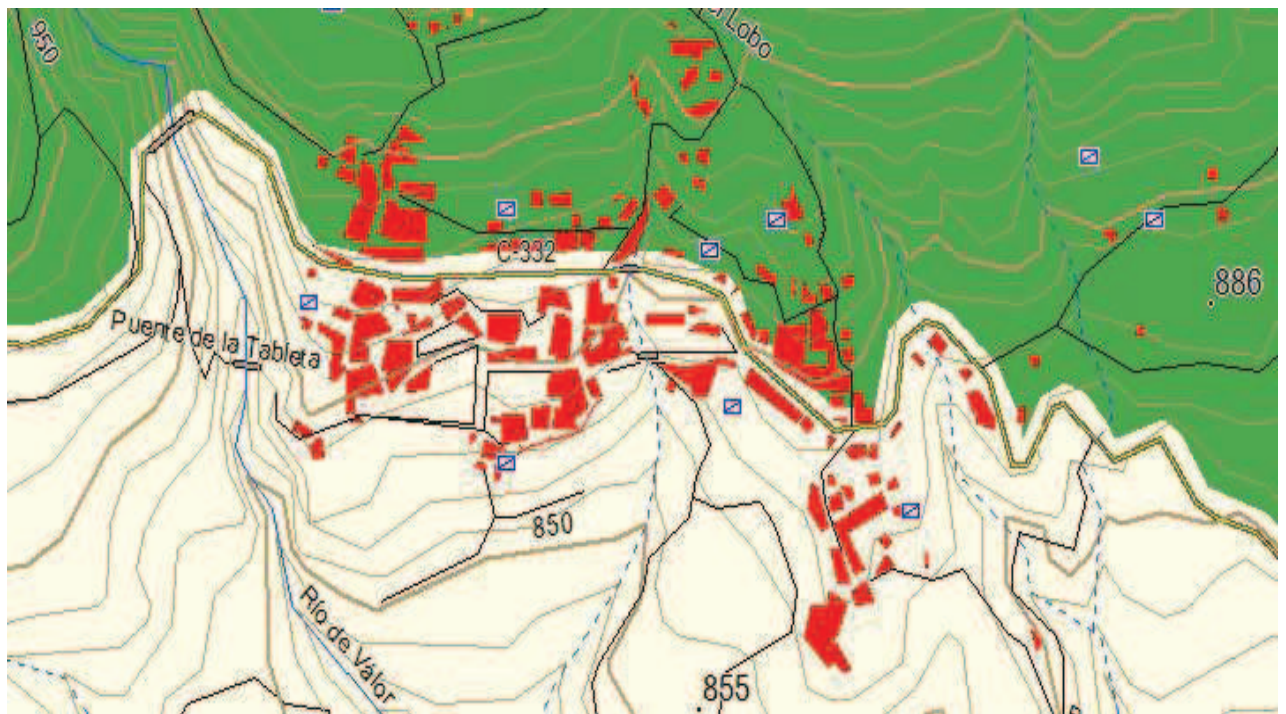

DATOS DEL RECURSO

ACCESOS: Junto al acceso este de la piscina municipal, dirección puente de la Tableta.	SEÑALIZACIÓN Y EQUIPAMIENTOS: Cartel indicativo.	PROMOCIÓN: 0
--	--	------------------------

TEMPORALIDAD:	AMENAZAS: Deterioro a consecuencia de la total ausencia de labores de restauración. 0
----------------------	--

RELACIÓN CON OTROS RECURSOS:
Recursos presentes en el casco urbano

PROPIEDAD: Arzobispado de Granada	ORGANISMO RESPONSABLE DE SU ORDENACIÓN CONSERVACIÓN Y PROMOCIÓN: Arzobispado de Granada
---	---

OTROS DATOS DE INTERÉS:

0

MÁS INFORMACIÓN :

Puesta en valor mediante tareas de rehabilitación que eviten su deterioro generalizado, recurso a incluir en posible ruta cultural por el casco urbano de Válor.

FOTOGRAFÍAS: Si	
------------------------	--