



CONSEJERÍA DE ECONOMÍA,  
INNOVACIÓN, CIENCIA Y EMPLEO



UNIÓN EUROPEA  
Fondo Social Europeo

## INVENTARIO DE RECURSOS TURÍSTICOS DEL MUNICIPIO DE VÁLOR (GRANADA)

AYUNT. DE VÁLOR

SERVICIO ANDALUZ DE EMPLEO

IDENTIFICACIÓN DEL RECURSO				
CÓDIGO	DENOMINACIÓN	CATEGORÍA	TIPO	SUBTIPO
23	LOS CASTAÑOS	Sitios Naturales	Parajes de Interés	Comunidades Vegetales
Válor		COORDENADAS UTM (Huso 30S)		
		X	Y	Z
		492582	4094432	900

### FOTO DEL RECURSO:

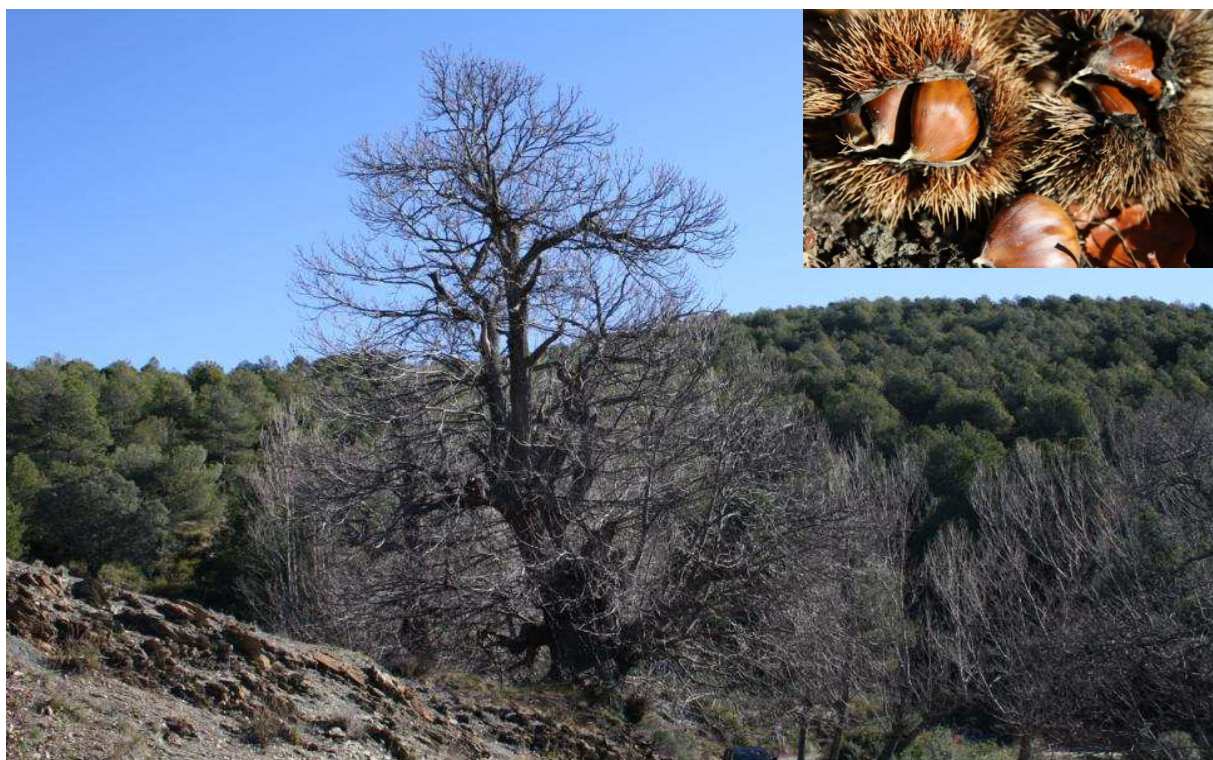

### EVALUACIÓN DEL RECURSO

GRADO DE RELEVANCIA: Medio

#### DESCRIPCIÓN Y CARACTERÍSTICAS:

Los castaños son árboles de la familia de las fagáceas a la que pertenecen otras especies como las hayas, los robles o las encinas. Los castaños son árboles de climas frescos y se caracterizan por presentar hojas dentadas y penninervias y frutos encerrados dentro de cúpulas espinosas. El castaño europeo (*Castanea sativa*) es un árbol de hoja caduca que puede alcanzar los 35m de altura. Troncos gruesos de corteza marrón grisácea, con fisuras que forman diseños en espiral. Hojas oblongas-lanceolada de hasta 25 cm de longitud, puntiagudas y aserradas. Flores en amentos erectos, no colgantes como en la mayoría de las fagáceas. Las flores masculinas situadas en la parte superior de los amentos con estambres en gran número de color amarillento y de olor poco agradable. Flores femeninas situadas en la parte inferior, de color verde. Los frutos son nueces que están reunidas en grupos de 1-3 dentro de unas cúpulas cubiertas de espinas. Florece en julio y el fruto se recoge en octubre. Los castaños forman parte del paisaje forestal de la alta alpujarra. Antaño se integraban, junto a otras especies, en la agricultura de laderas abancaladas y puestas en cultivo por los pobladores de esta comarca en el S. XV.

ESPECIFICIDAD:

Media

ESTADO DE CONSERVACIÓN:

Bueno

RESTRICCIONES:

0

**UBICACIÓN:** En el término municipal de Válor.

**PLANO DE SITUACIÓN:** 0

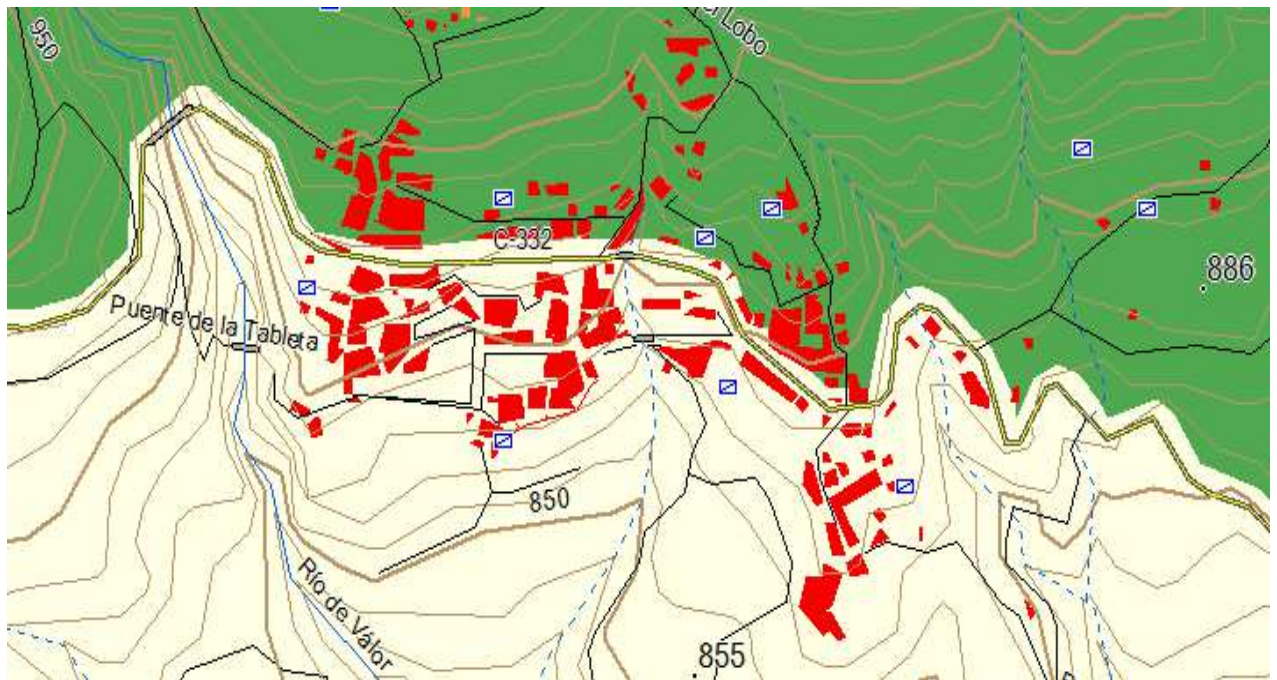

DATOS DEL RECURSO		
<b>ACCESOS:</b> Por Puerto de la Ragua, A-337 y A-4130.	<b>SEÑALIZACIÓN Y EQUIPAMIENTOS:</b>	<b>PROMOCIÓN:</b>
		0 0
<b>TEMPORALIDAD:</b>	<b>AMENAZAS:</b>	
0		0
<b>RELACIÓN CON OTROS RECURSOS:</b> Senderos y rutas y recursos gastronómicos.		
<b>PROPIEDAD:</b>	<b>ORGANISMO RESPONSABLE DE SU ORDENACIÓN CONSERVACIÓN Y PROMOCIÓN:</b>	
0		0
<b>OTROS DATOS DE INTERÉS:</b> El cultivo del castaño, ha estado tradicionalmente ligado a las tradiciones de los pueblos de la alpujarra, tal es el caso que existe una fiesta tradicional denominada "Fiesta de las castañas" que tiene lugar a primeros de noviembre y que, entre otras, se asan castañas. La gastronomía también está marcada por el uso de este fruto. Plato típico que se puede degustar en la Fiesta de la Castaña el primer fin de semana de Noviembre, es un plato para paladares exigentes y muy elaborado a base de castañas y esencias de vegetales de la zona, es el potaje de castañas. Ingredientes: castañas secas, azúcar, canela en rama y matalauva. Preparación: Se pelan las castañas y se ponen a cocer con la canela y el azúcar. Cuando están cocidas se les añade unos granos de matalauva. Dejamos que se enfrien y repose antes de servirlo. Debe quedar bastante caldoso. La época en que suele tomarse es el otoño y el invierno.		
<b>MÁS INFORMACIÓN :</b> El castaño origina en las laderas de Sierra Nevada, parajes de una belleza singular, donde los gigantes arbóreos contorsionan sus extremidades arriba y abajo. Este hecho, impregna de magia cada rincón donde hay un castaño. Por todo esto, la puesta en valor de estas comunidades vegetales y sus parajes, viene determinada por la confección de senderos que circulen por los dominios del castaño. Carteles indicativos y paneles temáticos sobre el castaño y su cultivo en la alpujarra.		
<b>FOTOGRAFÍAS:</b> Si		