



CONSEJERÍA DE ECONOMÍA,
INNOVACIÓN, CIENCIA Y EMPLEO



UNIÓN EUROPEA
Fondo Social Europeo

INVENTARIO DE RECURSOS
TURÍSTICOS DEL MUNICIPIO DE
VÁLOR (GRANADA)

AYUNT. DE VÁLOR

SERVICIO ANDALUZ DE EMPLEO

Fondo

IDENTIFICACIÓN DEL RECURSO				
CÓDIGO	DENOMINACIÓN	CATEGORÍA	TIPO	SUBTIPO
66	MAQUINARIA DE LA ALMAZARA DE VÁLOR	Museos y manifestaciones culturales	Obras de arte y técnicas	Obras de Ingeniería
Válor		COORDENADAS UTM (Huso 30S)		
		X	Y	Z
		492582	4094432	900

FOTO DEL RECURSO:



EVALUACIÓN DEL RECURSO

GRADO DE RELEVANCIA: Medio

DESCRIPCIÓN Y CARACTERÍSTICAS:

La maquina fue donada por Antonio Ortega, anteriormente estaba en la Almazara. Conos de molturación y cuerpo de bombas correspondientes a la antigua almazara de Válor. Mitad del SXX. Las almazaras o molinos de aceite, eran propiedad de particulares. La variedad de oliva predominante por estas latitudes ha sido la denominada "lechín", caracterizada porque se trata de un olivo rústico y vigoroso que presenta un rendimiento medio-alto. La extracción del aceite se realiza en dos etapas esenciales: molturación y prensado. Para la primera de ellas, se disponía de rulos cónicos movidos por una bestia sobre base llamada solera, empiedro o alfarje, en el centro es vertida la aceituna que es molturada por los citados conos, sin machacar el hueso. Se obtiene la masa o mastrujo que será llevada a la prensa para la obtención del aceite.

ESPECIFICIDAD:

Media

ESTADO DE CONSERVACIÓN:

Bueno

RESTRICCIONES:

UBICACIÓN: En la carretera delante del parque de la cruz de los caídos.

PLANO DE SITUACIÓN: 0

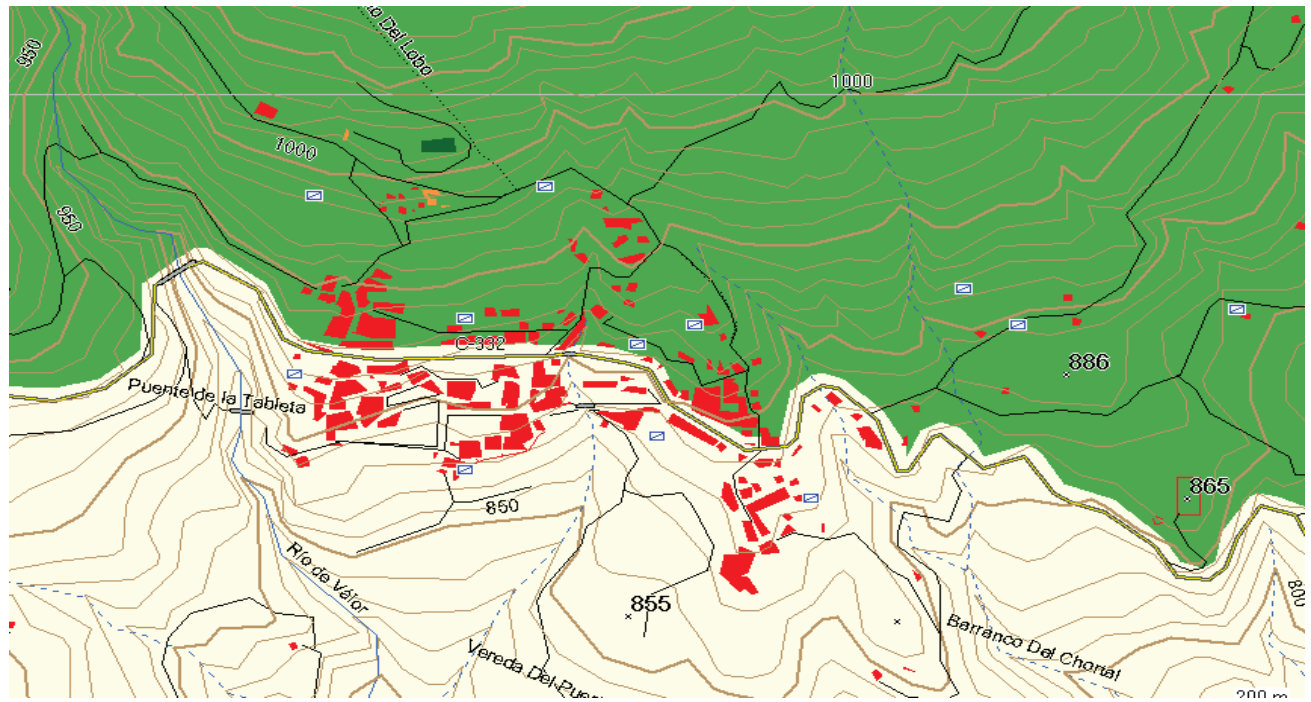

DATOS DEL RECURSO

ACCESOS: Por Puerto de la Ragua, A-337 y A-4130.	SEÑALIZACIÓN Y EQUIPAMIENTOS: 0	PROMOCIÓN: 0
--	---	------------------------

TEMPORALIDAD:	AMENAZAS: Oxidación y deterioro de la maquinaria a consecuencia de las condiciones climáticas. 0
----------------------	---

RELACIÓN CON OTROS RECURSOS:
Recursos del casco urbano del municipio.

PROPIEDAD: Municipal	ORGANISMO RESPONSABLE DE SU ORDENACIÓN CONSERVACIÓN Y PROMOCIÓN: Ayuntamiento
--------------------------------	---

OTROS DATOS DE INTERÉS:

Junto a parque público que da entrada al municipio, frente al Ayuntamiento y anexo a la carretera intercomarcal.

MÁS INFORMACIÓN Y PROPUESTAS:

Instalación de panel temático sobre el funcionamiento de las almazaras, cartel indicativo, recurso a incluir como punto de interés en ruta etnográfica.

FOTOGRAFÍAS: Si	
------------------------	--



AYUNTAMIENTO DE VÁLOR



CONSEJERÍA DE ECONOMÍA,
INNOVACIÓN, CIENCIA Y EMPLEO



UNIÓN EUROPEA
Fondo Social Europeo

66

INVENTARIO DE RECURSOS TURÍSTICOS DEL MUNICIPIO DE VÁLOR (GRANADA)

PIEZAS ANTIGUA ALMAZARA



Piedras del molino



Maquinaria de la almazara