



CONSEJERÍA DE ECONOMÍA,
INNOVACIÓN, CIENCIA Y EMPLEO



UNIÓN EUROPEA
Fondo Social Europeo

INVENTARIO DE RECURSOS
TURÍSTICOS DEL MUNICIPIO DE
VÁLOR (GRANADA)

AYUNT. DE VÁLOR

SERVICIO ANDALUZ DE EMPLEO

Fondo

IDENTIFICACIÓN DEL RECURSO				
CÓDIGO	DENOMINACIÓN	CATEGORÍA	TIPO	SUBTIPO
148	MOLINO DE HOYA DE CARA	Museos y manifestaciones culturales	Obras de arte y técnicas	Molinos
		COORDENADAS UTM (Huso 30S)		
Válor		X	Y	Z
		491538	4096688	1240

FOTO DEL RECURSO:

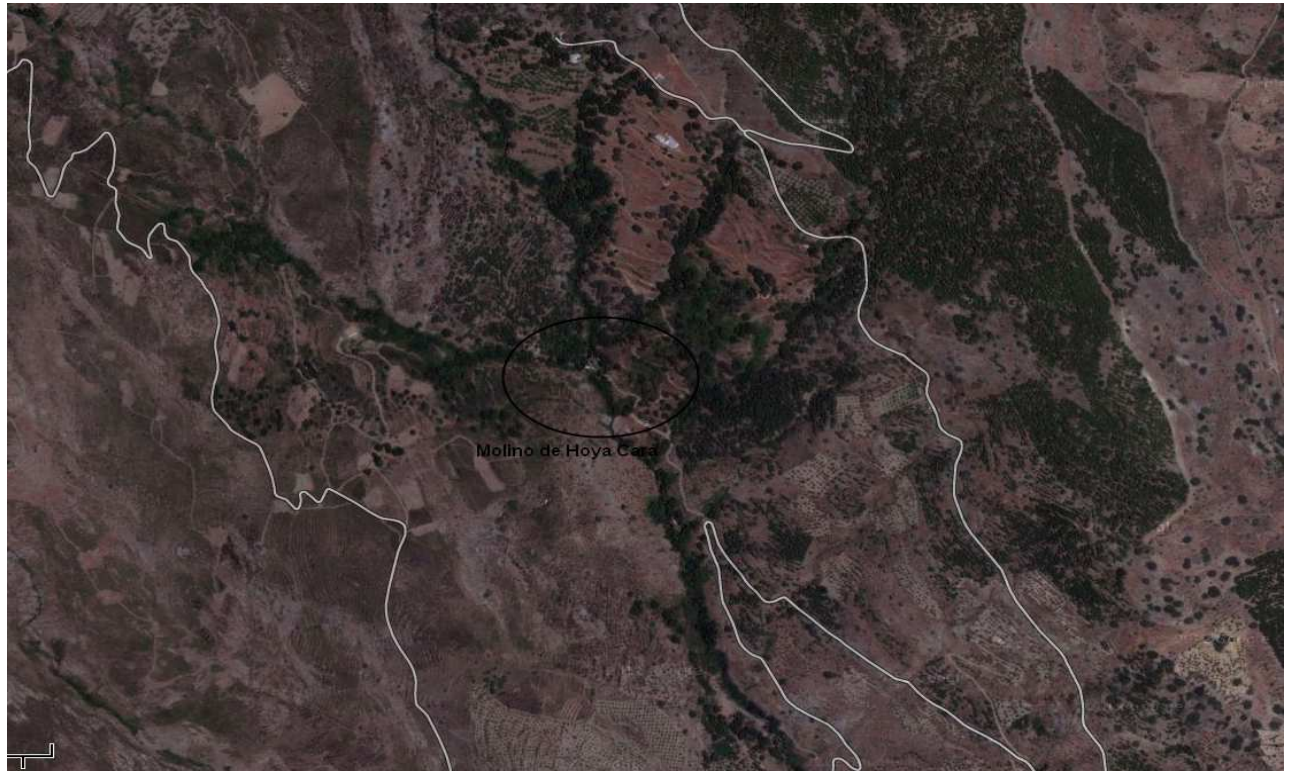

EVALUACIÓN DEL RECURSO

GRADO DE RELEVANCIA: Medio

DESCRIPCIÓN Y CARACTERÍSTICAS:

Molino construido en mampostería con piedra de miscasquito, de una planta más cárcavos. Presenta cubo cilíndrico acostado sobre talud y dos cárcavos de bóveda rebajada. Su cubierta es plana de launa, con alero de loja. Es uno de los molinos de la comarca cuya actividad ha perdurado más tiempo. Construidos en mampostería con mortero de cal, los molinos precisaban de una gran solidez estructural ya que tenían que soportar el embate del agua, la acción de la humedad, el peso de las piedras y las vibraciones de su funcionamiento. Podían presentar una o dos alturas. De una toma de río o de la acequia, salía un potente caz, el cual, al mantener una mínima pendiente, se distanciaba progresivamente, en altura, del curso de agua del que había nacido, para lograr el salto. El caz vertía el agua en el interior de una sólida torre de planta cuadrada o circular llamada cubo. El cubo se acuesta ligeramente sobre el talud para alcanzar mayor presión. En el cubo se acumula una columna de agua suficiente, para alcanzar la presión necesaria, que permita poner en marcha el sistema de molienda, al tiempo que da la suficiente regularidad al mismo.

ESPECIFICIDAD:

Media

ESTADO DE CONSERVACIÓN:

Bueno

RESTRICCIONES:

Propiedad privada

UBICACIÓN: Margen izquierda del Río Válor, bajo la Pantaneta.

PLANO DE SITUACIÓN: 0

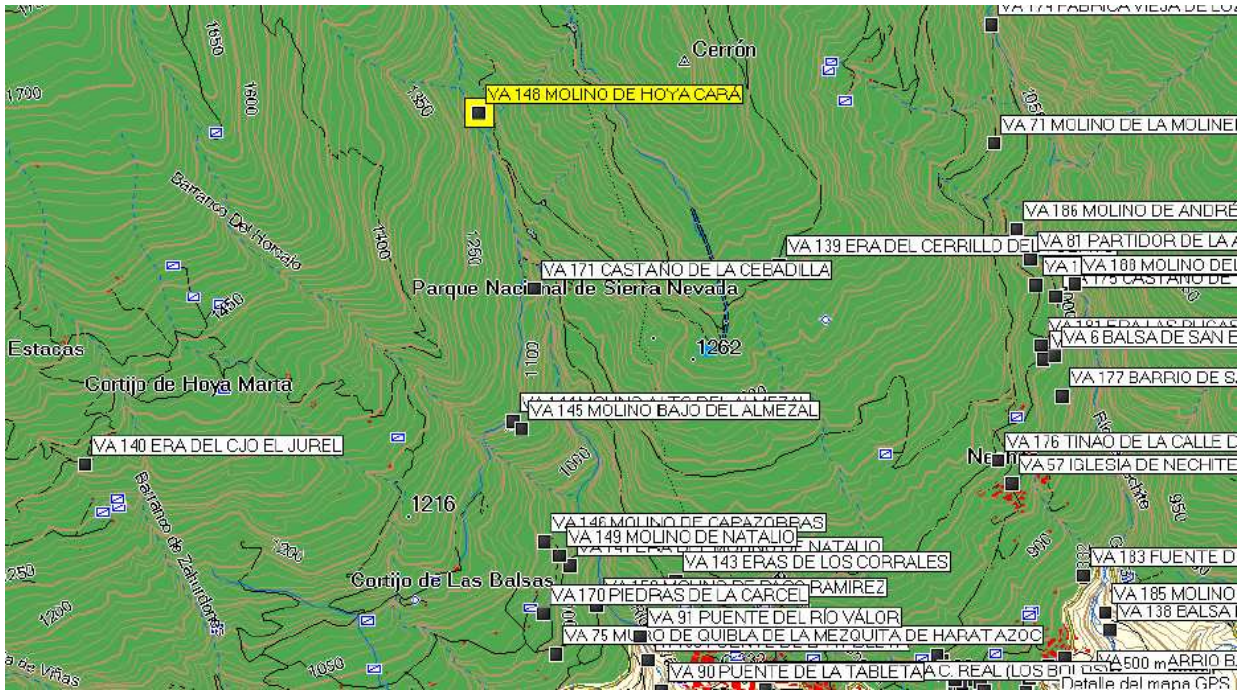

DATOS DEL RECURSO

ACCESOS: A través de la pista que asciende hacia la sierra, y da acceso al cortijo de la fuente del Espino, al noroeste del núcleo poblacional.	SEÑALIZACIÓN Y EQUIPAMIENTOS:	PROMOCIÓN:
		0

TEMPORALIDAD:	AMENAZAS:
0	0

RELACIÓN CON OTROS RECURSOS:
Cortijos, recursos etnográficos, rutas y senderos, Parque Nacional de Sierra Nevada, parajes de interés.

PROPIEDAD: Privada	ORGANISMO RESPONSABLE DE SU ORDENACIÓN CONSERVACIÓN Y PROMOCIÓN: Manuel Ramírez
------------------------------	---

OTROS DATOS DE INTERÉS:

Bosque de galería del Río Válor. Castañar, caseta y dique de toma de agua.

MÁS INFORMACIÓN Y PROPUESTAS:

Diseño de ruta: LOS MOLINOS DE VÁLOR, en la que se conecte con diferentes molinos de interés arquitectónico, etnográfico o paisajístico.

FOTOGRAFÍAS: No	
------------------------	--