



AYUNT. DE VÁLOR



SERVICIO ANDALUZ DE EMPLEO

CONSEJERÍA DE ECONOMÍA,
INNOVACIÓN, CIENCIA Y EMPLEO



UNIÓN EUROPEA
Fondo Social Europeo

**INVENTARIO DE RECURSOS
TURÍSTICOS DEL MUNICIPIO
DE VÁLOR (GRANADA)**

IDENTIFICACIÓN DEL RECURSO				
CÓDIGO	DENOMINACIÓN	CATEGORÍA	TIPO	SUBTIPO
80	PARQUE NACIONAL DE SIERRA NEVADA	Sitios Naturales	Espacios protegidos	Parque Nacional
		COORDENADAS UTM (Huso 30S)		
Válor		X	Y	Z
		497385	4107539	2039

FOTO DEL RECURSO:

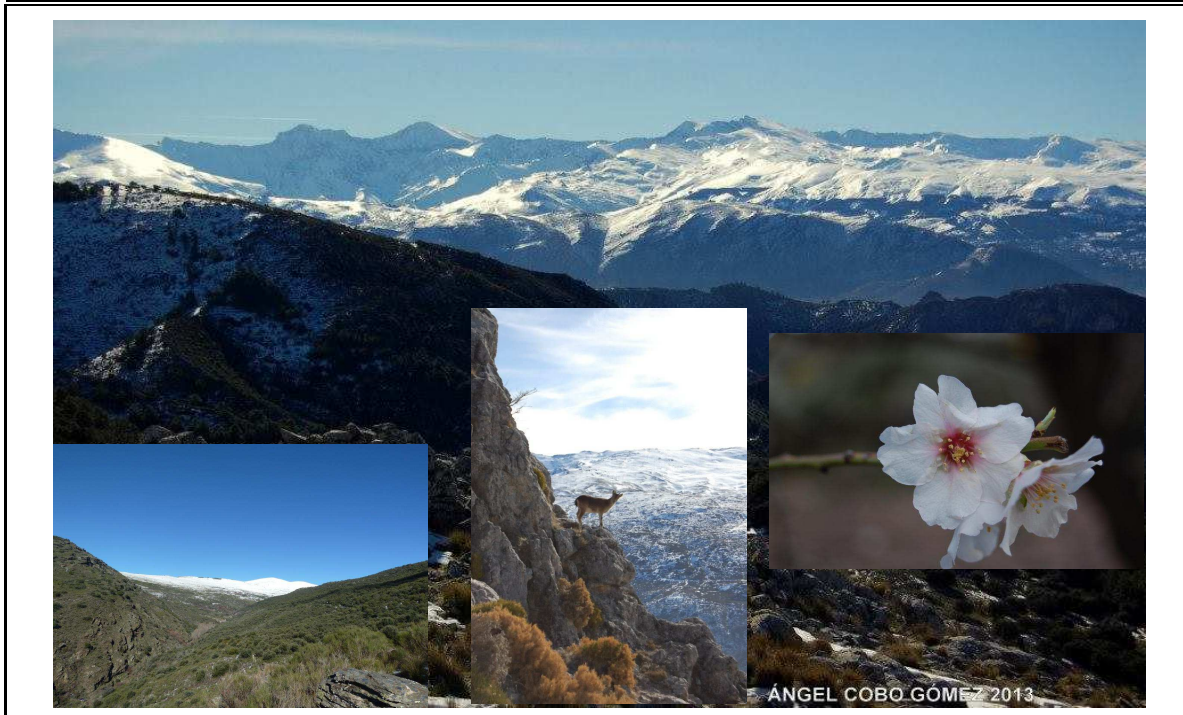

EVALUACIÓN DEL RECURSO

GRADO DE RELEVANCIA:	Alto	
DESCRIPCIÓN Y CARACTERÍSTICAS:		
<p>El Parque Nacional de Sierra Nevada viene a sumarse a la Red de Parques Nacionales (Ley 3/99, de 11 de enero de 1999). Con ello, Sierra Nevada incorporó a la Red de Parques Nacionales los ecosistemas de alta montaña mediterránea, que hasta el momento no estaban representados. La declaración del Parque Nacional de Sierra Nevada es, por tanto, la primera que se produce por las Cortes Generales tras la modificación de la Ley 4/89, de Conservación de los Espacios Naturales y de la Flora y Fauna Silvestre, por la Ley 41/97. Declarar Parque Nacional a Sierra Nevada ha tenido por objeto: proteger la integridad de sus ecosistemas, que constituyen una extraordinaria representación de los sistemas mediterráneos de montaña y alta montaña. Asegurar la conservación y la recuperación, en su caso, de los hábitats y las especies. Contribuir a la protección, el fomento y la difusión de sus valores culturales. Promover el desarrollo sostenible de las poblaciones cuyo territorio esté, en todo o en parte, dentro del Parque Nacional. Aportar al patrimonio común una muestra representativa de los ecosistemas de la alta montaña mediterránea, incorporando el Parque Nacional de Sierra Nevada a los programas nacionales e internacionales de conservación de la biodiversidad. La mayor parte del territorio del término municipal de válor se encuentra dentro del Parque Nacional y Natural de Sierra Nevada. Es ésta una inmejorable oportunidad para potenciar todos los recursos naturales, culturales y etnográficos relacionados con la "marca Parque Nacional". Visitas a las cumbres, turismo paisajístico, senderismo y en general turismo sostenible, son algunas de las actividades que poner en valor. Descubrir la ladera sur de Sierra Nevada y su encanto paisajístico y ecológico. La reina indiscutible de la fauna en Sierra Nevada es una cabra montés (<i>Capra pyrenaica</i>), que suele pastar en los pastizales de alta montaña. El Ministerio de Medio Ambiente de España ha clasificado 80 especies animales endémicas. Además se hallan diversas especies de animales invertebrados singulares entre los que se encuentran más de 20 especies de mariposas y numerosas especies de pequeñas aves, y un importante número de rapaces.</p>		
ESPECIFICIDAD:	ESTADO DE CONSERVACIÓN:	RESTRICCIONES:
Alta	Bueno	Las establecidas en el PORN y el PRUG

UBICACIÓN: Parque Nacional de Sierra Nevada.

PLANO DE SITUACION:

0

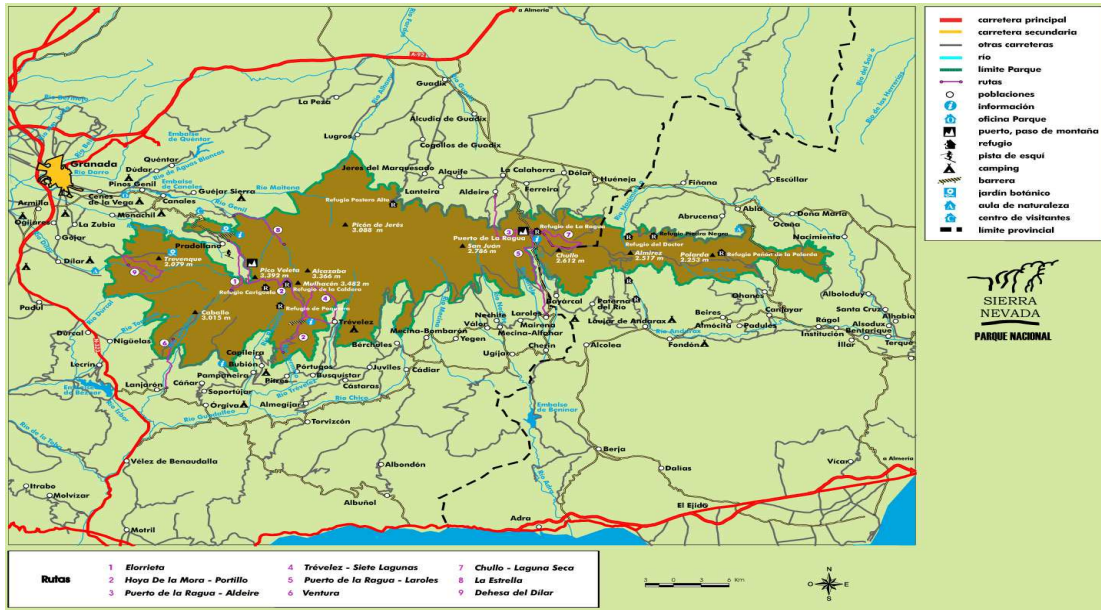

DATOS DEL RECURSO

ACCESOS: Senderos y caminos carreteros que ascienden, dirección norte, hacia las cotas alta del término municipal de Válor.	SEÑALIZACIÓN Y EQUIPAMIENTOS:	PROMOCIÓN:
		0

TEMPORALIDAD:	AMENAZAS:
0	0

RELACION CON OTROS RECURSOS:
Parque Natural de Sierra Nevada, comunidades vegetales de interés, turismo activo, rutas y senderos, miradores, cumbres de Sierra Nevada.

PROPIEDAD: Pública	ORGANISMO RESPONSABLE DE SU ORDENACIÓN CONSERVACIÓN Y PROMOCIÓN: Consejería de Medio Ambiente
------------------------------	---

OTROS DATOS DE INTERÉS:
La climatología y la diferencia de altitudes han posibilitado que en su interior crezca un gran número de plantas, especialmente adaptadas a las difíciles condiciones. En la alta montaña, como en el Veleta o en el Tajo de los Machos, al refugio de roquedos y entre las grietas naturales de la roca, se puede disfrutar de la identificación de especies exclusivas como la violeta de Sierra Nevada o la estrella de las nieves. A esta altitud también se localizan hermosos valles de origen glaciar como el de Siete Lagunas. A media altitud dominan el paisaje los bosques de hoja caduca compuesto por robles melojos, arces, cerezos silvestres y castaños. Estos bosques cambian la fisonomía del paisaje a lo largo de las estaciones; durante el otoño comienzan a perder las hojas y son los colores ocres los que predominan; sin embargo, con la llegada de la primavera y el resurgir de los nuevos brotes, se instalan los verdes intensos. Ya en los pisos más bajos se encuentran encinares como los Montenegro y, por último, el bosque de ribera que acompaña el cauce de los ríos. Esta variedad vegetal y climática determina una gran riqueza fáunica. En la alta montaña se contempla el vuelo del acentor alpino, los roqueros solitarios o las chovas piquirrojas. Permaneciendo en silencio, entre las sombras del bosque de ribera, es posible que aparezcan el mirlo acuático, la oropéndola o el llamativo martín pescador. La majestuosa águila real, en cualquier momento, también puede surcar estos cielos.

MÁS INFORMACIÓN Y PROPUESTAS:
Proponemos la creación, en colaboración los empresarios del sector, de distintos productos turísticos relacionados con la marca Parque Nacional de Sierra Nevada y su posterior promoción en los mercados de turismo de naturaleza. Centro de visitantes El Dornajo: este centro supone una oportunidad diferente de conocer un espacio natural. El visitante, llevado de la mano de personajes ilustres, científicos y viajeros románticos, podrá realizar un viaje histórico por estas misteriosas tierras para conocer la riqueza de su patrimonio natural y cultural. Además, se muestra como Sierra Nevada se considera un santuario de biodiversidad de importancia mundial por albergar gran número de especies exclusivas. (teléfono 958 340 625). / <http://www.puertodelaragua.com/>

FOTOGRAFÍAS: Si	
------------------------	--