



CONSEJERÍA DE ECONOMÍA,
INNOVACIÓN, CIENCIA Y EMPLEO



UNIÓN EUROPEA
Fondo Social Europeo

INVENTARIO DE RECURSOS TURÍSTICOS DEL MUNICIPIO DE VÁLOR (GRANADA)

AYUNT. DE VÁLOR

SERVICIO ANDALUZ DE EMPLEO

IDENTIFICACIÓN DEL RECURSO				
CÓDIGO	DENOMINACIÓN	CATEGORÍA	TIPO	SUBTIPO
84	PICO DE SAN JUAN	Sitios Naturales	Relieve	Montaña
Al norte del municipio		COORDENADAS UTM (Huso 30S)		
		X	Y	Z
		489974	4105584	2786

FOTO DEL RECURSO:



EVALUACIÓN DEL RECURSO

GRADO DE RELEVANCIA: Medio

DESCRIPCIÓN Y CARACTERÍSTICAS:

Representa el pico o la cota más alta de las sierras del término municipal de Válor. Con sus 2.786 metros se sitúa en el piso bioclimático oromediterráneo, próximo a las altas cumbres. Los bioindicadores de este piso son la *Genista versicolor*, *Thymus serpylloides*, *Juniperus communis* subsp. *hemisphaerica*, *Hormathophyla spinosum*, *Sideritis glacialis* entre otras. Las series de vegetación presentes en este piso son los Sabinares y pinares béticos y piornales y enebrales nevadenses. Sierra Nevada es un macizo montañoso perteneciente al conjunto de las Béticas, concretamente a los sistemas Penibéticos. Se extiende por la zona centro-sureste de la provincia de Granada y parte del suroeste de la provincia de Almería. En 1986 fue declarada «Reserva de la Biosfera» por la Unesco y en 1999 gran parte de su territorio fue declarado Parque Nacional por sus valores botánicos, paisajísticos y naturales. Es el macizo montañoso de mayor altitud de toda Europa occidental después de los Alpes. Su altitud máxima se alcanza en el pico Mulhacén, de 3.482 msnm. La sierra Nevada, juntamente con las Béticas, se formó durante la orogénesis Alpina en la era Terciaria. A causa de su aislamiento y altitud, desde el fin de la Glaciación de Würm el macizo ha quedado como refugio de innumerables plantas y endemismos impropios de las latitudes mediterráneas en las que se sitúa, según fuentes del Ministerio de Medio Ambiente de España, 66 especies vegetales vasculares endémicas y otras 80 especies animales propias del lugar. El núcleo de Sierra Nevada está formado por materiales de la era paleozoica, principalmente pizarras micáceas, de poca dureza.

ESPECIFICIDAD:

Alta

ESTADO DE CONSERVACIÓN:

Bueno

RESTRICCIONES:

Ascenso en fuerte pendiente, condiciones físicas óptimas.

UBICACIÓN: Cota del Alto de San Juan, en el cresterío oriental de Sierra Nevada, al oeste del puerto de la Ragua y norte de Válor.

PLANO DE SITUACIÓN: 0

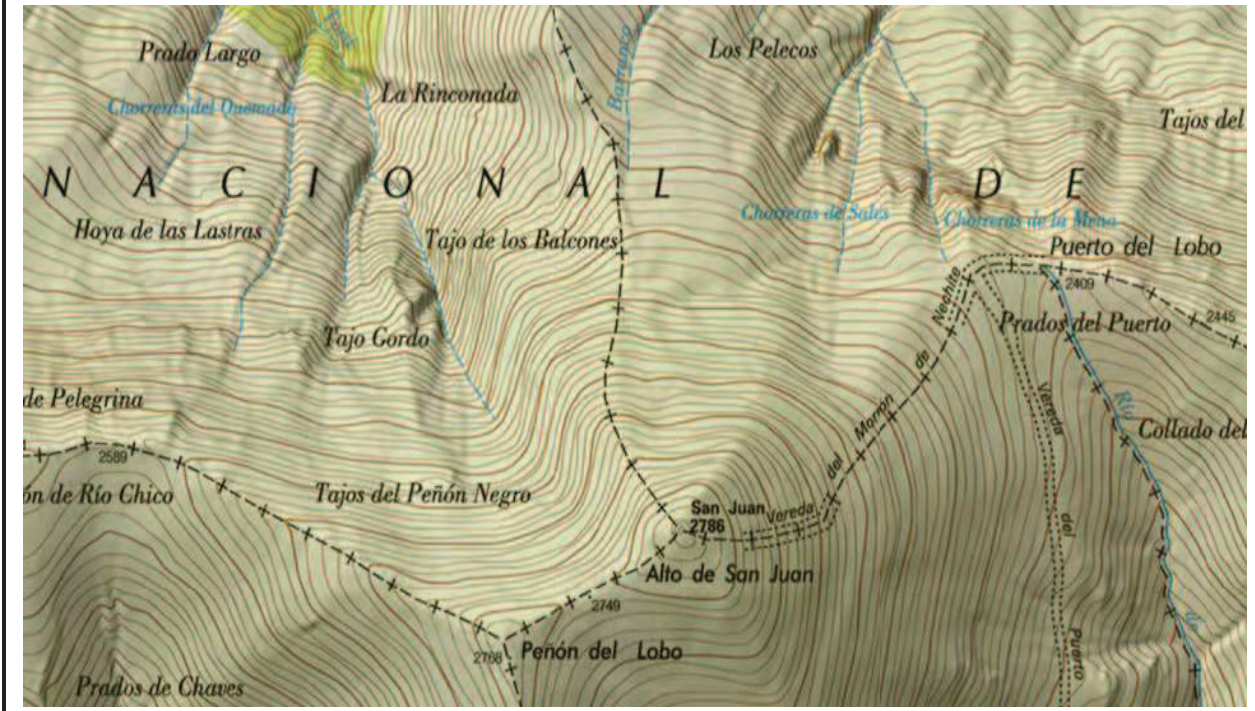

DATOS DEL RECURSO

ACCESOS: Camino que asciende por el margen de los ríos Válor y Nechite, a través del puerto de la Ragua, dirección oeste y al norte de Aldeire	SEÑALIZACIÓN Y EQUIPAMIENTOS: 0	PROMOCIÓN:
--	---	-------------------

TEMPORALIDAD: Nieves en invierno.	AMENAZAS:	0
---	------------------	---

RELACIÓN CON OTROS RECURSOS:
Parque Natural de Sierra Nevada, comunidades vegetales de interés, turismo activo, rutas y senderos, miradores, cumbres de Sierra Nevada.

PROPIEDAD: Pública	ORGANISMO RESPONSABLE DE SU ORDENACIÓN CONSERVACIÓN Y PROMOCIÓN: Junta de Andalucía
------------------------------	---

OTROS DATOS DE INTERÉS:

El río Válor nace a sus pies en la ladera sur, con lo que se alimenta del deshielo de las nieves del Alto de San Juan. Las panorámicas de la zona occidental de Sierra Nevada, sierra de Gádor, la Contraviesa, sierra de Lújar, mar Mediterráneo, sierra de Arana, hoya de Guadix, ... son de incalculable valor. En este punto concurren los términos municipales de Yegen, Válor, Mecina Bombarón, Nevada, Aldeire y Lanteira.

MÁS INFORMACIÓN Y PROPUESTAS:

La puesta en valor de este recurso, y por añadidura de los picos de Sierra Nevada, consiste en el diseño de rutas integrales por el cresterío oriental de Sierra Nevada. Integrales que tengan como punto de partida el municipio de Válor y recorran las cumbres orientales de Sierra Nevada.

FOTOGRAFÍAS: SI	
------------------------	--



AYUNTAMIENTO DE VÁLOR



CONSEJERÍA DE ECONOMÍA,
INNOVACIÓN, CIENCIA Y EMPLEO

SERVICIO ANDALUZ DE EMPLEO



UNIÓN EUROPEA
Fondo Social Europeo

84

INVENTARIO DE RECURSOS TURÍSTICOS DEL MUNICIPIO DE VÁLOR (GRANADA)

PICO DE SAN JUAN (Cumbres de Sierra Nevada)

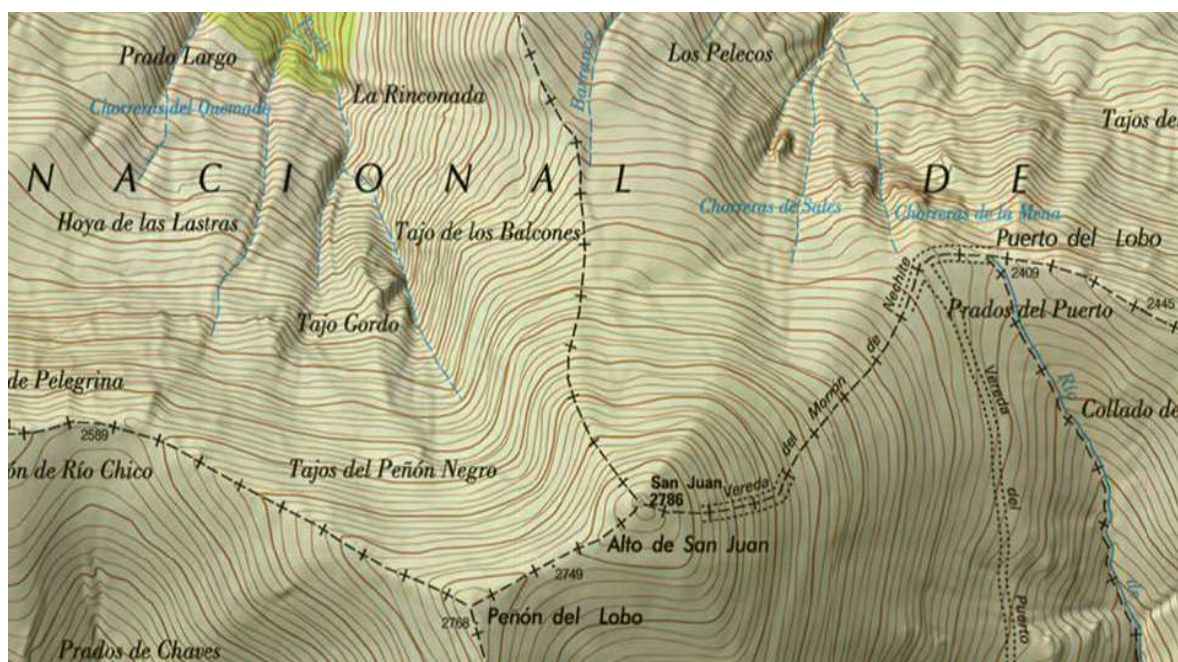

Pico San Juan 2.786 m

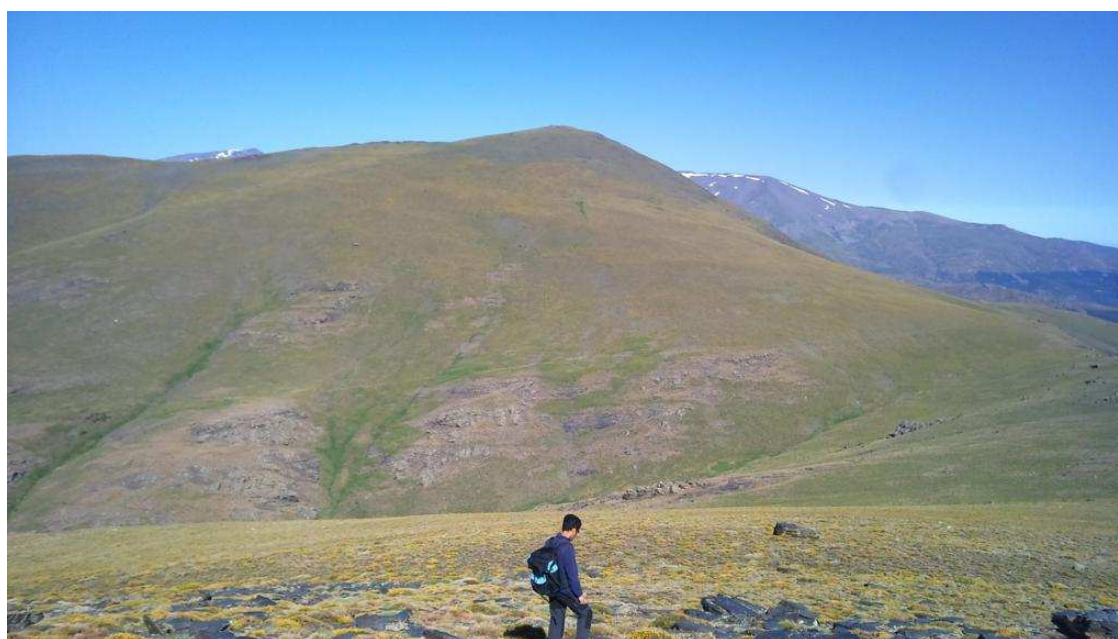

Vista del Pico San Juan desde el Collado del Lobo



En el centro se divisa el Mulhacen, Alcazaba y Veleta, al fondo a la derecha el Picón de Jeres



Vista desde San Juan al Collado de Puerto del Lobo, arriba a la izquierda los invernaderos de Berja