



AYUNT. DE VÁLOR



CONSEJERÍA DE ECONOMÍA,
INNOVACIÓN, CIENCIA Y EMPLEO

SERVICIO ANDALUZ DE EMPLEO



UNIÓN EUROPEA
Fondo Social Europeo

**INVENTARIO DE RECURSOS
TURÍSTICOS DEL MUNICIPIO
DE VÁLOR (GRANADA)**

IDENTIFICACIÓN DEL RECURSO				
CÓDIGO	DENOMINACIÓN	CATEGORÍA	TIPO	SUBTIPO
89	PRIMERAS AGUAS	Sitios Naturales	Hidrológico	Ríos y arroyos
En la sierra		COORDENADAS UTM (Huso 30S)		
		X	Y	Z
		491014	4103973	2230

FOTO DEL RECURSO:



EVALUACIÓN DEL RECURSO

GRADO DE RELEVANCIA: Medio

DESCRIPCIÓN Y CARACTERÍSTICAS:

Nacimiento del Río Válor en la sierra. Se trata de la fuente de las Primeras Aguas, principal manantial del río Válor. Ubicado a una altura de 2.230 metros, esta surgencia natural que emana de la roca de naturaleza silíceas, determina una de las más importantes tomas de agua de la sierra del municipio de Válor, de la que nacerá el río del mismo nombre y con el que se determinará el sistema de riego denominado careo. Este río da, junto con el río Nechite y el sinfín de arroyos no permanentes, sentido a la vida en estos parajes desde épocas históricas. La Alpujarra gira en torno al agua. Y Válor no va a ser menos, sus cultivos, los sistemas de riego, las innumerables acequias, balsas, fuentes, conjuntos hidráulicos, lavaderos, abrevaderos, la fisonomía de sus barrios y calles, su arquitectura, la vegetación, sus caminos,..., todo ha nacido y crecido en torno al agua. El río Válor tras atravesar el municipio, hacia el sureste se une al río Nechite, que, junto con el río Mairena, se descolgará de la ladera, para dar origen al río Grande de Adra. Toda esta cuenca hidrográfica es la denominada Cuenca Mediterránea Andaluza y es gestionada por la Junta de Andalucía. Cabe indicar que, este río junto a los citados anteriormente y algún otro, alimentan al embalse de Benínar.

ESPECIFICIDAD:

Media

ESTADO DE CONSERVACIÓN:

Bueno

RESTRICCIONES:

La meteorología en los meses de invierno.

UBICACIÓN: Nacimiento del Río Válor

PLANO DE SITUACIÓN: 0

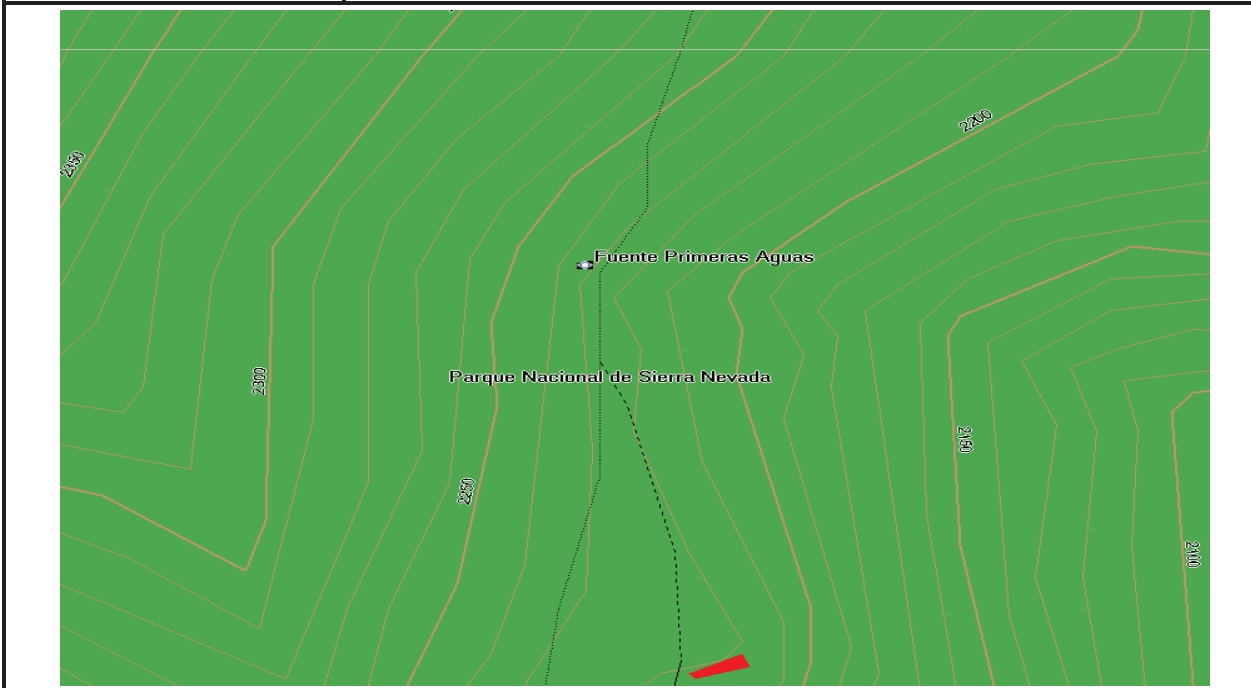

DATOS DEL RECURSO

ACCESOS: A través de los caminos que ascienden desde Válor dirección norte, por la vereda del Puerto del Lobo.	SEÑALIZACIÓN Y EQUIPAMIENTOS:	PROMOCIÓN:
TEMPORALIDAD: Primavera y verano	AMENAZAS:	0
RELACIÓN CON OTROS RECURSOS: Rutas y senderos, Parque Nacional de Sierra Nevada, comunidades vegetales de interés, miradores.		
PROPIEDAD: Pública	ORGANISMO RESPONSABLE DE SU ORDENACIÓN CONSERVACIÓN Y PROMOCIÓN: Junta de Andalucía	
OTROS DATOS DE INTERÉS: Desde el punto de vista fluvial, la red hidrográfica de la Demarcación Hidrográfica de las Cuencas Mediterráneas Andaluzas está constituida por un conjunto de cuencas de ríos, arroyos y ramblas que nacen en sierras del Sistema Bético y desembocan en el mar Mediterráneo. La superficie total de las cuencas mediterráneas incluidas en la demarcación es de 20.027 Km ² . Se distinguen tres tipos de redes, de fronteras no siempre bien definidas: una integrada por los cursos más importantes: Guadiaro, Guadalhorce, Guadalfeo, Adra, Andarax y Almanzora; otra cuyos cauces, frecuentemente de morfología "rambla" en los tramos medios y bajos, presentan en general un régimen de caudales caracterizado por su gran variabilidad (Guadalmedina, Vélez, Verde de Almuñécar, etc.) una última, con disposición "en peine" perpendicular a la costa y compuesta por innumerables arroyos de fuerte pendiente, corto recorrido y aportes esporádicos. Puesta en valor mediante fomento de rutas y senderos que tengan este recurso como meta o parada en el camino.		
MÁS INFORMACIÓN Y PROPUESTAS: http://www.juntadeandalucia.es/medioambiente/site/portalweb/menuitem.d1a35641276b2bf2490a9d105510e1ca/?vgnextoid=9218d299ac542310VgnVCM10000055011eacRCRD&vgnnextchannel=9218d299ac542310VgnVCM10000055011eacRCRD&lr=lang_es		
FOTOGRAFIAS: Si		



AYUNTAMIENTO DE VÁLOR



CONSEJERÍA DE ECONOMÍA,
INNOVACIÓN, CIENCIA Y EMPLEO

SERVICIO ANDALUZ DE EMPLEO



UNIÓN EUROPEA
Fondo Social Europeo

89

INVENTARIO DE RECURSOS TURÍSTICOS DEL MUNICIPIO DE VÁLOR (GRANADA)

PRIMERAS AGUAS



Manantial de las Primeras Aguas



Borreguiles