



CONSEJERÍA DE ECONOMÍA,
INNOVACIÓN, CIENCIA Y EMPLEO



UNIÓN EUROPEA
Fondo Social Europeo

INVENTARIO DE RECURSOS
TURÍSTICOS DEL MUNICIPIO DE
VÁLOR (GRANADA)

AYUNT. DE VÁLOR

SERVICIO ANDALUZ DE EMPLEO

Fondo

IDENTIFICACIÓN DEL RECURSO				
CÓDIGO	DENOMINACIÓN	CATEGORÍA	TIPO	SUBTIPO
120	TINAO DEL RINCÓN	Museos y manifestaciones culturales	Obras de arte y técnicas	Arquitectura
		COORDENADAS UTM (Huso 30S)		
Nechite		X	Y	Z
		493586	4095312	1010

FOTO DEL RECURSO:



EVALUACIÓN DEL RECURSO

GRADO DE RELEVANCIA: Medio

DESCRIPCIÓN Y CARACTERÍSTICAS:

Tinajo típico alpujarreño. Contrucción entre dos casas, a la altura de la planta superior, dejando a nivel de calle es espacio libre, permitiendo el libre acceso y siendo parte de la calle. El techo del tinajo es de vigas de troncos de madera con cañizo. El Tinajo, conocido como porche en gran parte de la Alpujarra baja y oriental, constituye uno de los elementos más identificativos de la arquitectura tradicional de la comarca. Protegiendo de la lluvia o del sol al espacio público, permitiendo la comunicación entre casas sin pisar la calle, se facilita el aparejo y descarga de la bestia a cubierto y favorece el encuentro protegido de los vecinos al aire libre. Los Tinaos reafirman la integración de los volúmenes arquitectónicos alpujarreños en un conjunto paisajístico de gran valor.

ESPECIFICIDAD:

Media

ESTADO DE CONSERVACIÓN:

Bueno

RESTRICCIONES:

UBICACIÓN: Barriada de la Iglesia, calle laurel junto a la calle del Calvario.

PLANO DE SITUACIÓN: 0

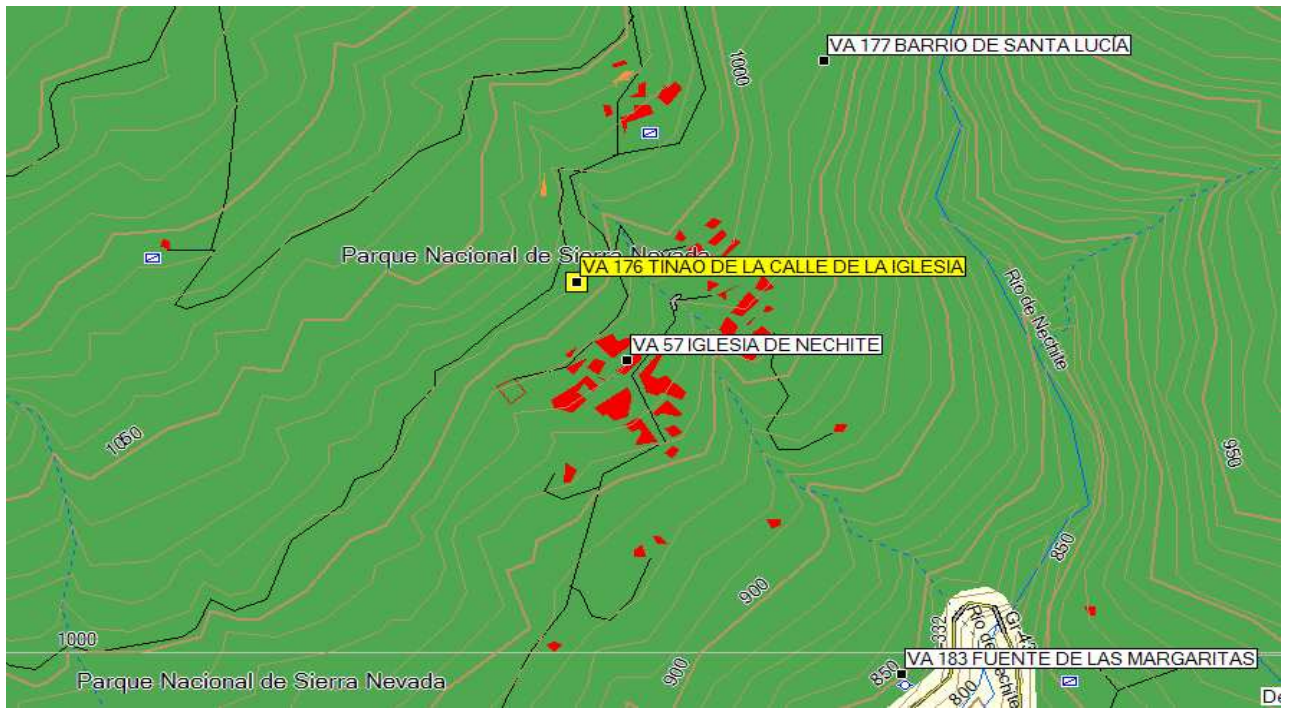

DATOS DEL RECURSO		
ACCESOS: En la calle Laurel, barrio de la Iglesia.	SEÑALIZACIÓN Y EQUIPAMIENTOS: 0	PROMOCIÓN: 0
TEMPORALIDAD:	AMENAZAS: Deterioro por falta de labores de conservación y mantenimiento. 0	
RELACIÓN CON OTROS RECURSOS: Recursos etnográficos de Nechite, calles y plazas, arquitectura tradicional.		
PROPIEDAD: Privada	ORGANISMO RESPONSABLE DE SU ORDENACIÓN CONSERVACIÓN Y PROMOCIÓN: 0	
OTROS DATOS DE INTERÉS: El tinao es una solución arquitectónica, propia de la arquitectura popular de la comarca de La Alpujarra, en las provincias españolas de Granada y Almería, que crea espacios cubiertos de ámbito semiprivado o semipúblico, al disponer una estructura de viguería sobre la calle, sobre la cual suele situarse una habitación o vivienda particular.		
MÁS INFORMACIÓN Y PROPUESTAS: Incluir en la ruta etnográfica del municipio.		
FOTOGRAFÍAS: Si		