



CONSEJERÍA DE ECONOMÍA,
INNOVACIÓN, CIENCIA Y EMPLEO



UNIÓN EUROPEA
Fondo Social Europeo

INVENTARIO DE RECURSOS TURÍSTICOS DEL MUNICIPIO DE VÁLOR (GRANADA)

AYUNT. DE VÁLOR

SERVICIO ANDALUZ DE EMPLEO

IDENTIFICACIÓN DEL RECURSO				
CÓDIGO	DENOMINACIÓN	CATEGORÍA	TIPO	SUBTIPO
72	VIACRUCIS DE VÁLOR	Museos y manifestaciones culturales	Arquitectura local	Construcciones religiosas
Válor		COORDENADAS UTM (Huso 30S)		
		X	Y	Z
		492582	4094432	900

FOTO DEL RECURSO:

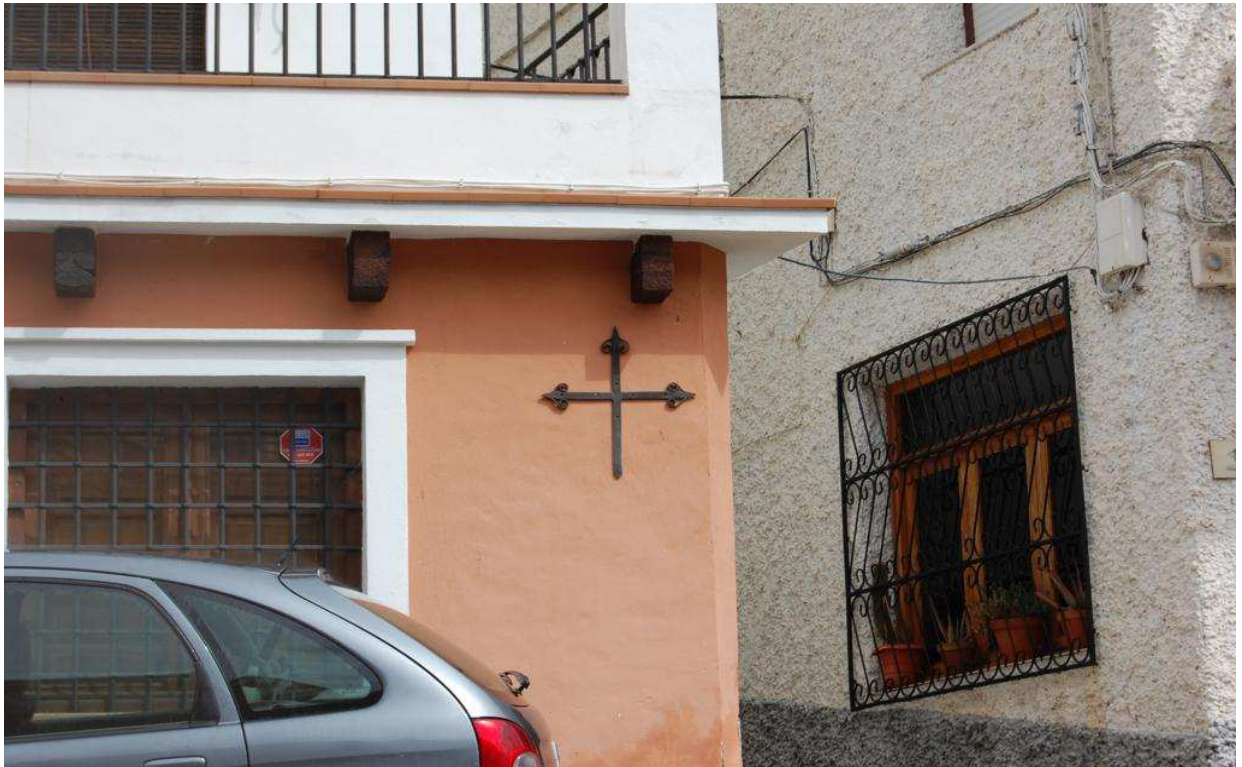

EVALUACIÓN DEL RECURSO

GRADO DE RELEVANCIA: Medio

DESCRIPCIÓN Y CARACTERÍSTICAS:

Conjunto de cruces de forja dispuestas sobre la fachada de distintas casas de las calles del municipio. De la antigua tradición de santificación de lugares, quedan numerosos vestigios. La cruz constituye el símbolo más significativo y sencillo de crear para la afirmación de la nueva cultura de conquistadores y repobladores cristianos. Viacrucis o vía crucis significa «camino de la cruz» y se refiere a las diferentes etapas o momentos vividos por Jesús desde el momento en que fue aprehendido hasta su crucifixión y sepultura. La expresión se usa también comúnmente para expresar todo tipo de dificultades que se presentan en la vida cuando se quieren alcanzar ciertos objetivos. "Vía Crucis" del latín "Camino de la Cruz". También conocido como "Estaciones de la Cruz" y "Vía Dolorosa". Se trata de un acto de piedad, un camino de oración que busca con la meditación de la pasión y muerte de Jesucristo en su camino al Calvario. El camino se representa con una serie de catorce imágenes de la Pasión, denominadas estaciones, correspondientes a incidentes particulares que, según la tradición cristiana, Jesús sufrió por la salvación de la humanidad basados en los relatos evangélicos y la tradición. También se llama Viacrucis al recorrido de cruces que señalan un camino o una ruta donde se puede realizar este ejercicio piadoso.

ESPECIFICIDAD:

Media

ESTADO DE CONSERVACIÓN:

Bueno

RESTRICCIONES:

UBICACIÓN: Válor

PLANO DE SITUACIÓN:

0

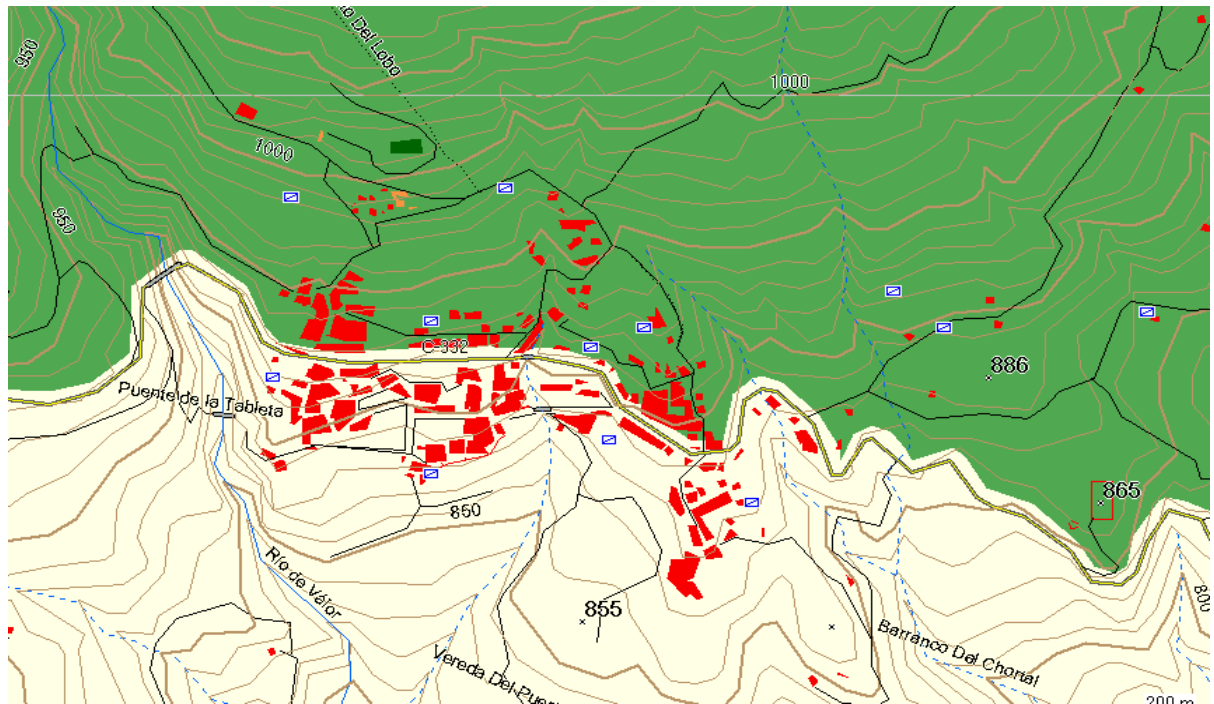

DATOS DEL RECURSO		
ACCESOS:	SEÑALIZACIÓN Y EQUIPAMIENTOS:	PROMOCIÓN:
Por Puerto de la Ragua, A-337 y A-4130.		0
TEMPORALIDAD:	AMENAZAS:	
	0 Cableado junto a ellas lo que puede afectarlas.	
RELACIÓN CON OTROS RECURSOS:		
Recursos presentes en el casco urbano (iglesia, plaza constitución,).		
PROPIEDAD:	ORGANISMO RESPONSABLE DE SU ORDENACIÓN CONSERVACIÓN Y PROMOCIÓN:	
Municipal	Iglesia de Válor	
OTROS DATOS DE INTERÉS:		
<p>A continuación se relacionan las estaciones del viacrucis anterior a la reforma de Juan Pablo II: Primera Estación: Jesús es condenado a muerte. Segunda Estación: Jesús carga la cruz. Tercera Estación: Jesús cae por primera vez. Cuarta Estación: Jesús encuentra a su madre María. Quinta Estación: Simón el Cirineo ayuda a Jesús a llevar la cruz. Sexta Estación: Verónica limpia el rostro de Jesús. Séptima Estación: Jesús cae por segunda vez. Octava Estación: Jesús consuela a las mujeres de Jerusalén. Novena Estación: Jesús cae por tercera vez. Décima Estación: Jesús es despojado de sus vestiduras. Undécima Estación: Jesús es clavado en la cruz. Duodécima Estación: Jesús muere en la cruz. Decimotercera Estación: Jesús es descendido de la cruz y puesto en brazos de María, su madre. Decimocuarta Estación: Jesús es sepultado.</p>		
MÁS INFORMACIÓN Y PROPUESTAS:		
Incluir el viacrucis en la ruta etnográfica y cultural que discurra por el casco histórico del municipio.		
FOTOGRAFÍAS:	Si	