



AYUNT. DE VÁLOR



CONSEJERÍA DE ECONOMÍA,
INNOVACIÓN, CIENCIA Y EMPLEO

SERVICIO ANDALUZ DE EMPLEO



UNIÓN EUROPEA
Fondo Social Europeo

INVENTARIO DE RECURSOS TURÍSTICOS DEL MUNICIPIO DE VÁLOR (GRANADA)

IDENTIFICACIÓN DEL RECURSO				
CÓDIGO	DENOMINACIÓN	CATEGORÍA	TIPO	SUBTIPO
74	MONTAÑISMO	Turismo Activo	Rutas y Senderos	Montañismo
Válor		COORDENADAS UTM (Huso 30S)		
		X	Y	Z
		492582	4094432	700 / 2786

FOTO DEL RECURSO:

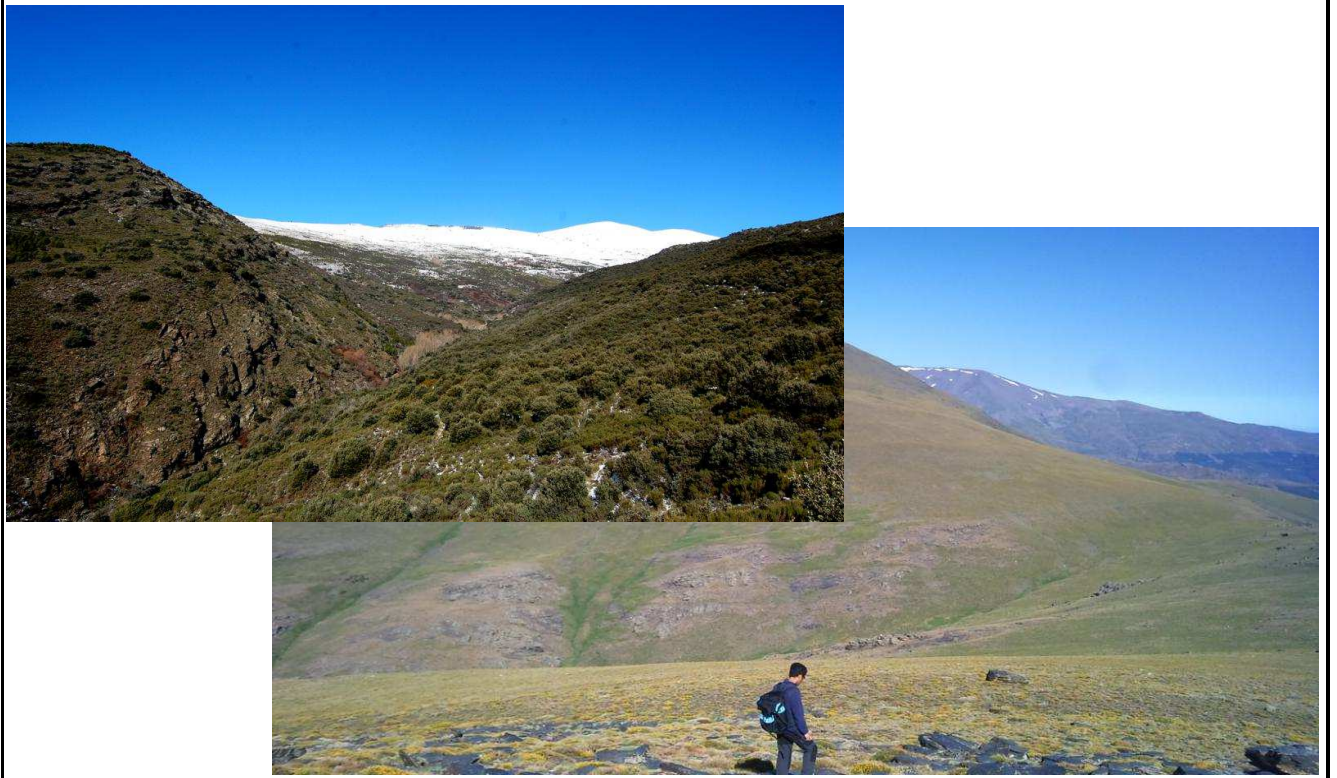

EVALUACIÓN DEL RECURSO

GRADO DE RELEVANCIA: Medio

DESCRIPCIÓN Y CARACTERÍSTICAS:

Actividades en la montaña que tengan como punto de partida o de inicio el municipio de Válor. La falda sureste de Sierra Nevada es quizás una gran desconocida. El ascenso a las altas cumbres y al cresterío oriental de Sierra Nevada, desde el municipio de Válor, abre un sinfín de posibilidades. Acceder desde los 900 metros a los 2.786 m del pico del San Juan, atravesando tres pisos bioclimáticos y dos reservas naturales, proporcionan un plus de calidad a esta actividad. La interpretación de la vegetación, la observación de la fauna y el esfuerzo de la subida, son un recurso que es necesario explotar. La posibilidad de establecer rutas de varios niveles que suban a Sierra Nevada, debe estar en la agenda del ayuntamiento, como un proyecto de futuro, de calidad, generador de empleo y recursos. Aunque no es tan espectacular desde el punto de vista técnico como la cara norte, la cara sur de Sierra Nevada, destaca por la belleza de sus parajes, la biodiversidad de sus ecosistemas y la cultura y etnografía de los núcleos de población existentes. Así pues, el montañismo y el senderismo, deben ser las actividades prioritarias a desarrollar en la sierra de Válor. Además de poner en valor diferentes vías y senderos de ascenso a la sierra, sería interesante, reconstruir alguno de los cortijos de la sierra, para habilitarlo como refugio de montaña.

ESPECIFICIDAD:

Media

ESTADO DE CONSERVACIÓN:

Bueno

RESTRICCIONES:

PORN Y PRUG del Parque. Nieve y hielo en los meses de invierno.

UBICACIÓN: Sierras de Válor

PLANO DE SITUACIÓN:

0

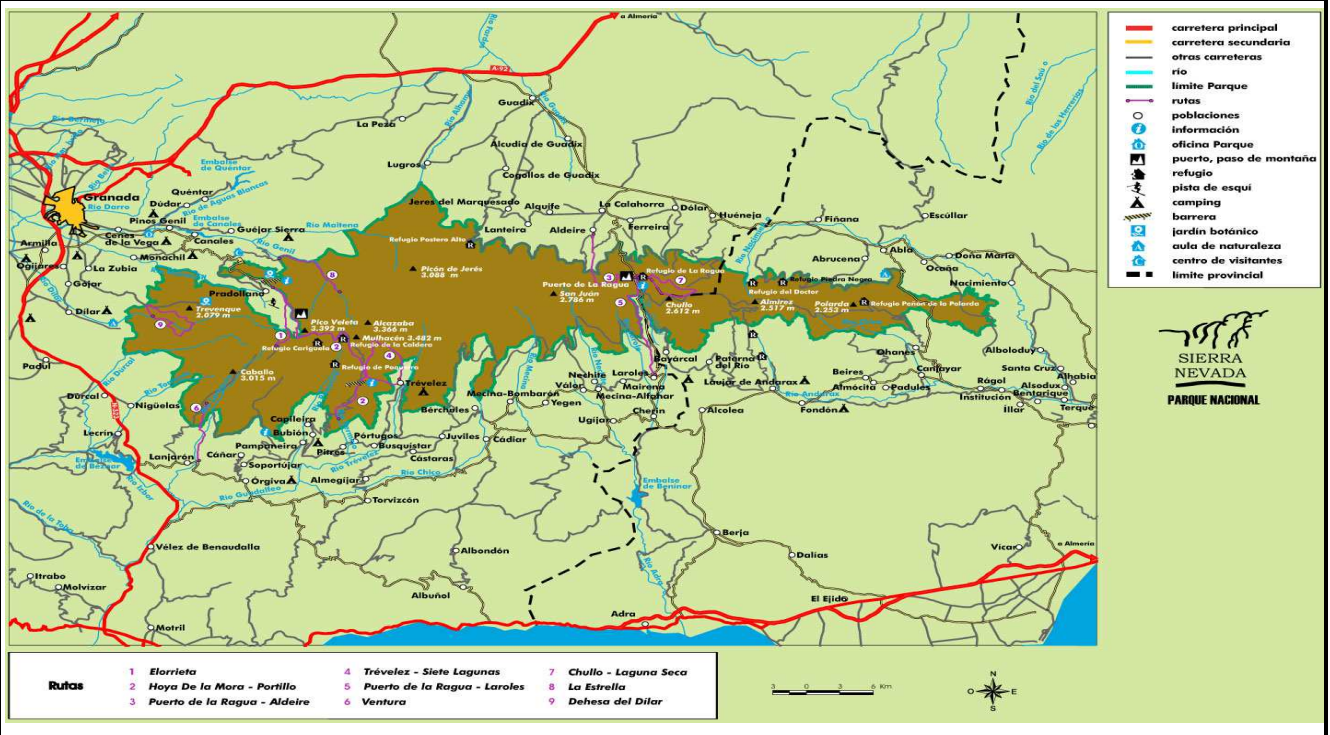

DATOS DEL RECURSO		
ACCESOS: Pistas y senderos que ascienden al puerto del Lobo y pico de San Juan.	SEÑALIZACIÓN Y EQUIPAMIENTOS:	PROMOCIÓN:
TEMPORALIDAD: Meses de primavera y verano.	AMENAZAS:	0
RELACIÓN CON OTROS RECURSOS: Sierra Nevada, Parque Nacional y Natural, rutas y senderos, miradores, ríos.		
PROPIEDAD: Pública	ORGANISMO RESPONSABLE DE SU ORDENACIÓN CONSERVACIÓN Y PROMOCIÓN: Junta de Andalucía y Ayuntamiento.	
OTROS DATOS DE INTERÉS: El montañismo es una disciplina deportiva que consiste en realizar ascensiones a las montañas. Es también el conjunto de técnicas, conocimientos y habilidades orientadas a la realización de este objetivo. El montañismo es un deporte, pero quienes lo realizan están convencidos de que, mucho más que eso, es un estilo de vida y de ver el mundo que los rodea. El montañismo se podría dividir en cuatro áreas que engloban diversas especialidades, algunas de las cuales se alejan de la definición estricta de ascender montañas, pero que no obstante, requieren de este medio natural para su práctica: senderismo (o hiking), excursionismo (o trekking) y expediciones; escalada clásica (roca), escalada deportiva (y boulder) y escalada en hielo; duatlón en montaña, media maratón de montaña y maratón de montaña; barranquismo, esquí de travesía y bicicleta de montaña.		
MÁS INFORMACIÓN Y PROPUESTAS: http://www.fedamon.com/		
FOTOGRAFÍAS: Si		