



CONSEJERÍA DE ECONOMÍA,  
INNOVACIÓN, CIENCIA Y EMPLEO



UNIÓN EUROPEA  
Fondo Social Europeo

INVENTARIO DE RECURSOS  
TURÍSTICOS DEL MUNICIPIO DE  
VÁLOR (GRANADA)

AYUNT. DE VÁLOR

SERVICIO ANDALUZ DE EMPLEO

Fondo

IDENTIFICACIÓN DEL RECURSO				
CÓDIGO	DENOMINACIÓN	CATEGORÍA	TIPO	SUBTIPO
100	RUTA DE LA ERAS	Turismo Activo	Rutas y Senderos	Senderos
Válor		COORDENADAS UTM (Huso 30S)		
		X	Y	Z
		492582	4094432	900

FOTO DEL RECURSO:



EVALUACIÓN DEL RECURSO

GRADO DE RELEVANCIA: Medio

DESCRIPCIÓN Y CARACTERÍSTICAS:

Ver trazado en Wikiloc. Ruta con la temática de las eras: usos y costumbres de la agricultura en Válor. Esta ruta conecta varias de las eras más singulares y destacables del término de Válor. La peculiaridad de esta ruta, no solamente es el recorrido a través de las actividades artesanales que tenían lugar en las eras (parva, trillo, venteo), sino que se trata de una ruta de sensaciones. Porque las eras son los principales miradores que presenta el término de Válor, balcones que ofrecen en su máxima expresión panorámicas de la geología y biología de estas latitudes. Horizontes de castaños, de badlands, de barrancos, de cielos infinitos. Válor es una azotea hacia el mediterráneo, la Sierra de Gádor, la Contraviesa y Sierra Nevada. Esta ruta no solamente sumerge al senderista en la etnografía del lugar, sino que lo une a la piedra del camino, al aire que silba desde el sur, al castaño contorsionado, al rumor de una acequia. Así que los equipamientos de esta ruta deben ser: balizas, carteles indicativos con el nombre del recurso, señales direccionales, paneles temáticos sobre la actividad en las eras, paneles interpretativos del paisaje y bancos.

ESPECIFICIDAD:

Media

ESTADO DE CONSERVACIÓN:

RESTRICCIONES:

0

0

**UBICACIÓN:** Válor, Nechite y Mecina Alfahar.

**PLANO DE SITUACIÓN:** 0

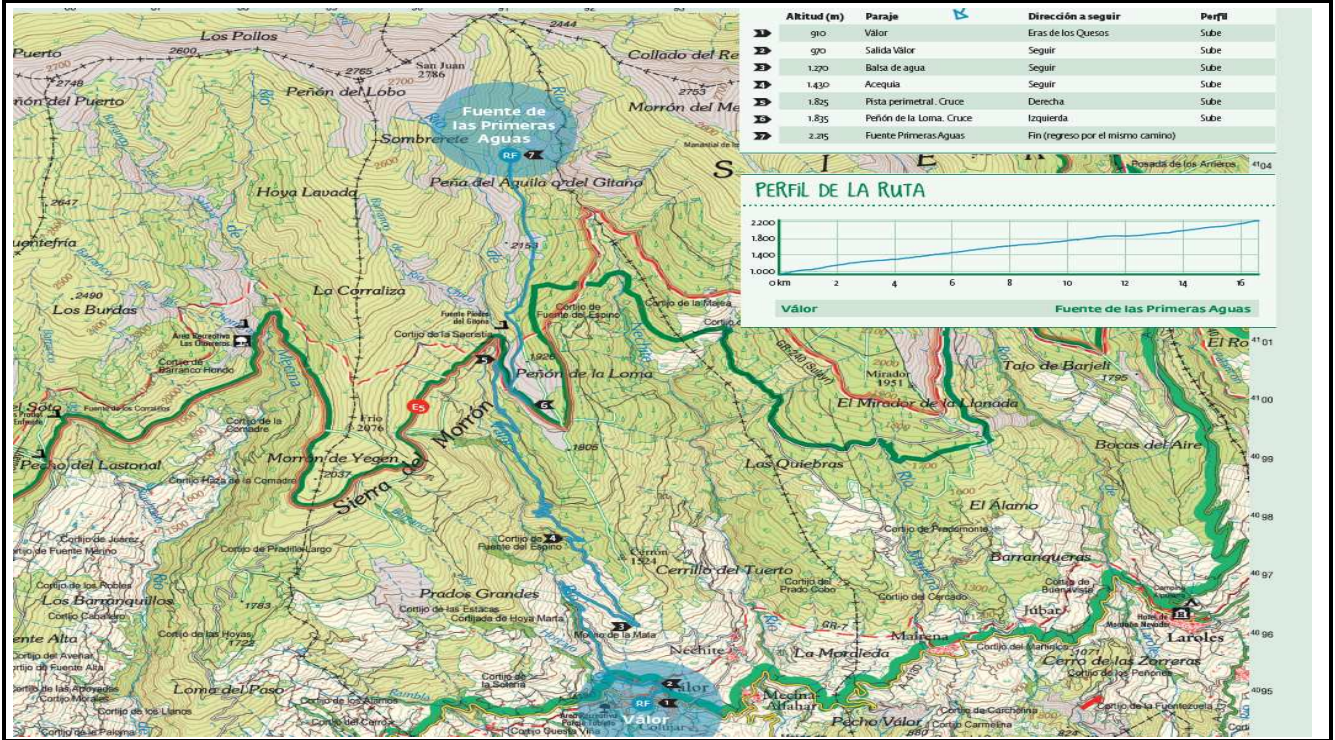

**DATOS DEL RECURSO**

<b>ACCESOS:</b> Desde la plaza de la Constitución, hacia los diferentes emplazamientos de las principales eras.	<b>SEÑALIZACIÓN Y EQUIPAMIENTOS:</b>	<b>PROMOCIÓN:</b>
		0

<b>TEMPORALIDAD:</b>	<b>AMENAZAS:</b>
0	0

**RELACIÓN CON OTROS RECURSOS:**  
Eras, rutas y senderos, miradores, recursos etnográficos, parajes de interés.

<b>PROPIEDAD:</b> Municipal	<b>ORGANISMO RESPONSABLE DE SU ORDENACIÓN CONSERVACIÓN Y PROMOCIÓN:</b> Ayuntamiento
--------------------------------	---

**OTROS DATOS DE INTERÉS:**  
Numerosas eras repartidas a lo largo del municipio, como por ejemplo las eras del Cuco, del barrrio bajo de Mechina Alfahar, del Cerrillo del Tuerto, del Cortijo de el Jurel, del Molino de Natalio, de las Pugas, Alta y Nueva de Mecina Alfahar, de la Jarea, de los Corrales y de Nechite. Las eras de trilla consisten en espacios, normalmente circulares, para cuya pavimentación se utilizaban piedras de muy diversa naturaleza, según la disponibilidad de éstas en el entorno. Podemos encontrar pues, eras de mampuestos, de laja o losa, de canto rodado, ripio, etc. aprovechándose, incluso, la roca aflorante como parte del empedrado. es el terreno donde se trillaban los cereales y posteriormente se aventaban para obtener el grano. Se denomina trilla a la operación que se hace con los cereales, tras la siega o cosecha, para separar el grano de la paja.

**MÁS INFORMACIÓN Y PROPUESTAS:**

Diseño de ruta e instalación de equipamientos.

<b>FOTOGRAFÍAS:</b> Si	
------------------------	--