



CONSEJERÍA DE ECONOMÍA,  
INNOVACIÓN, CIENCIA Y EMPLEO



UNIÓN EUROPEA  
Fondo Social Europeo

## INVENTARIO DE RECURSOS TURÍSTICOS DEL MUNICIPIO DE VÁLOR (GRANADA)

AYUNT. DE VÁLOR

SERVICIO ANDALUZ DE EMPLEO

IDENTIFICACIÓN DEL RECURSO				
CÓDIGO	DENOMINACIÓN	CATEGORÍA	TIPO	SUBTIPO
124	TURISMO ECUESTRE	Turismo Activo	Rutas y Senderos	Rutas a caballo
Válor		COORDENADAS UTM (Huso 30S)		
		X	Y	Z
		492582	4094432	900

### FOTO DEL RECURSO:



### EVALUACIÓN DEL RECURSO

GRADO DE RELEVANCIA:

#### DESCRIPCIÓN Y CARACTERÍSTICAS:

Rutas guiadas en caballo por diferentes parajes naturales de la sierra de Válor. Ofrecer una extensa variedad de rutas a caballo por la geografía del término municipal de Válor, alternando paisajes de bosques de pino, castaños, piornal y zona de pastos donde agosta la cabaña ganadera. Cabalgar por viejos caminos de herradura, rutas de arrieros, y caminos vecinales. Siempre con el fondo del horizonte de Sierra Nevada y la sierra de Válor. Ruta o paseo de 2 horas: recomendado para principiantes que quieren conocer el mundo de las rutas a caballo. Ruta de 1/2 jornada: pensado para aficionados a la equitación, que podrán poner en práctica las nociones básicas de dominio del caballo en el campo. Ruta de 1 jornada: pensado para aficionados a la equitación, que practican de forma habitual este deporte y quieren vivir la experiencia de toda una jornada a caballo. Rutas Largas: consideramos una ruta larga a partir de 1 o 2 días. Las rutas más demandadas son las de finde de semana y una semana, teniendo varias rutas programadas. Excursiones o rutas por encargo: preparamos rutas a medida para grupos que nos lo soliciten, eligiendo recorrido, alojamientos por la zona o en tienda de campaña a la vaquera.

ESPECIFICIDAD:

Media

ESTADO DE CONSERVACIÓN:

Malo

RESTRICCIONES:

PORN Y PRUG del Parque.

UBICACIÓN: Válor

PLANO DE SITUACIÓN:

0

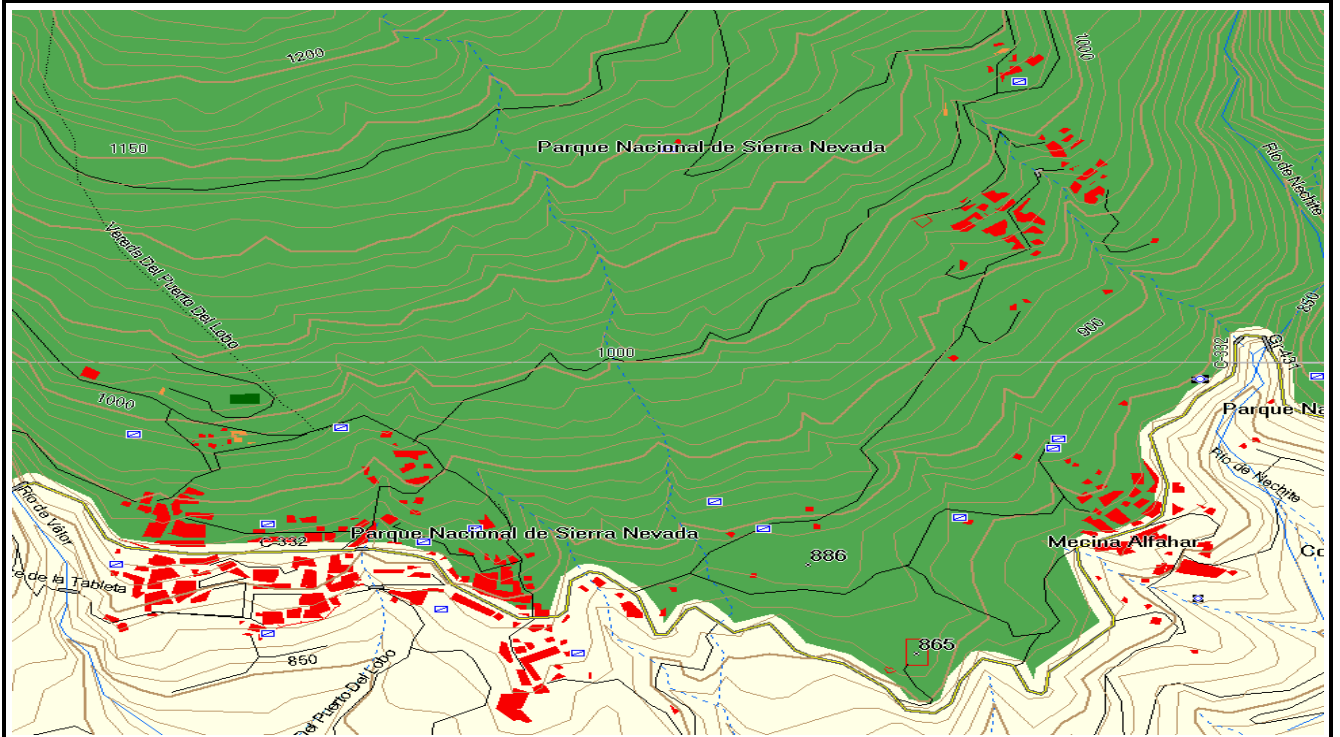

**DATOS DEL RECURSO**

<b>ACCESOS:</b> Por Puerto de la Ragua, A-337 y A-4130.	<b>SEÑALIZACIÓN Y EQUIPAMIENTOS:</b> 0	<b>PROMOCIÓN:</b> 0
<b>TEMPORALIDAD:</b> 0	<b>AMENAZAS:</b> 0	0

**RELACIÓN CON OTROS RECURSOS:**  
Recursos de turismo activo, miradores, paisajes singulares, ríos y recursos hidráulicos, Sierra Nevada y rutas y senderos.

<b>PROPIEDAD:</b> Pública	<b>ORGANISMO RESPONSABLE DE SU ORDENACIÓN CONSERVACIÓN Y PROMOCIÓN:</b> Ayuntamiento y empresas de turismo activo.
------------------------------	---

**OTROS DATOS DE INTERÉS:**

Puesta en valor mediante diseño de rutas en el término municipal de Válor.

**MÁS INFORMACIÓN Y PROPUESTAS:**

[www.ocioaventura.com](http://www.ocioaventura.com)

**FOTOGRAFÍAS:** SI