



CONSEJERÍA DE ECONOMÍA,
INNOVACIÓN, CIENCIA Y EMPLEO



UNIÓN EUROPEA
Fondo Social Europeo

INVENTARIO DE RECURSOS
TURÍSTICOS DEL MUNICIPIO DE
VÁLOR (GRANADA)

AYUNT. DE VÁLOR

SERVICIO ANDALUZ DE EMPLEO

Fondo

| IDENTIFICACIÓN DEL RECURSO | | | | |
|----------------------------|-------------------------|----------------------------|--------------------|---------|
| CÓDIGO | DENOMINACIÓN | CATEGORÍA | TIPO | SUBTIPO |
| 173 | APRISCO DE LA HOYA CARÁ | Folclore | Arquitectura local | Aprisco |
| Válor | | COORDENADAS UTM (Huso 30S) | | |
| | | X | Y | Z |
| | | 491538 | 4096688 | 1240 |

FOTO DEL RECURSO:

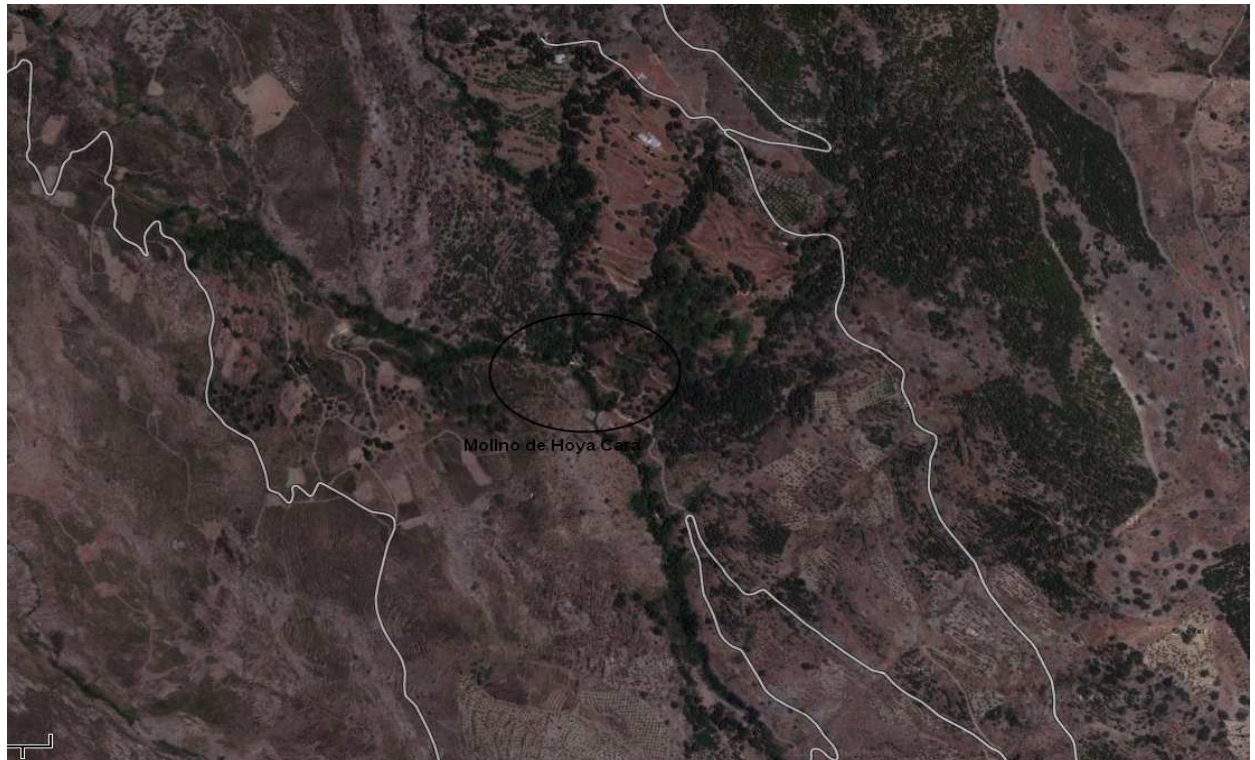

EVALUACIÓN DEL RECURSO

GRADO DE RELEVANCIA: Medio

DESCRIPCIÓN Y CARACTERÍSTICAS:

Cortijo de "La Hoya Cara", edificación que albergaba alrededor de 30 habitantes, con una importancia tal que hasta se edificó una pequeña ermita para la práctica religiosa. La acequia es el eje estructural del conjunto. A un lado de ésta, en la parte más alta, se emplazaba un gran aprisco donde se daba abrigo a los animales y del cual todavía se conservan algunas ruinas testigo de su importancia. Al otro lado, junto a los castaños que la bordean, se situaba la zona de vivienda con magníficas vistas al barranco. Las óptimas condiciones de habitabilidad del lugar han hecho que se conserve el emplazamiento del antiguo cortijo, ocupado hoy por una vivienda de características constructivas tradicionales. Lugar en donde los pastores recogen el ganado. Se construye en sitios diferentes cada cierto tiempo, mediante teleras, para que los excrementos del ganado fertilicen la tierra. Aunque también puede ser un corral de piedra.

ESPECIFICIDAD:

Media

ESTADO DE CONSERVACIÓN:

Malo

RESTRICCIONES:

Propiedad privada

UBICACIÓN: Paraje de la Hoya Cará, al suroeste del núcleo urbano.

PLANO DE SITUACIÓN: Si

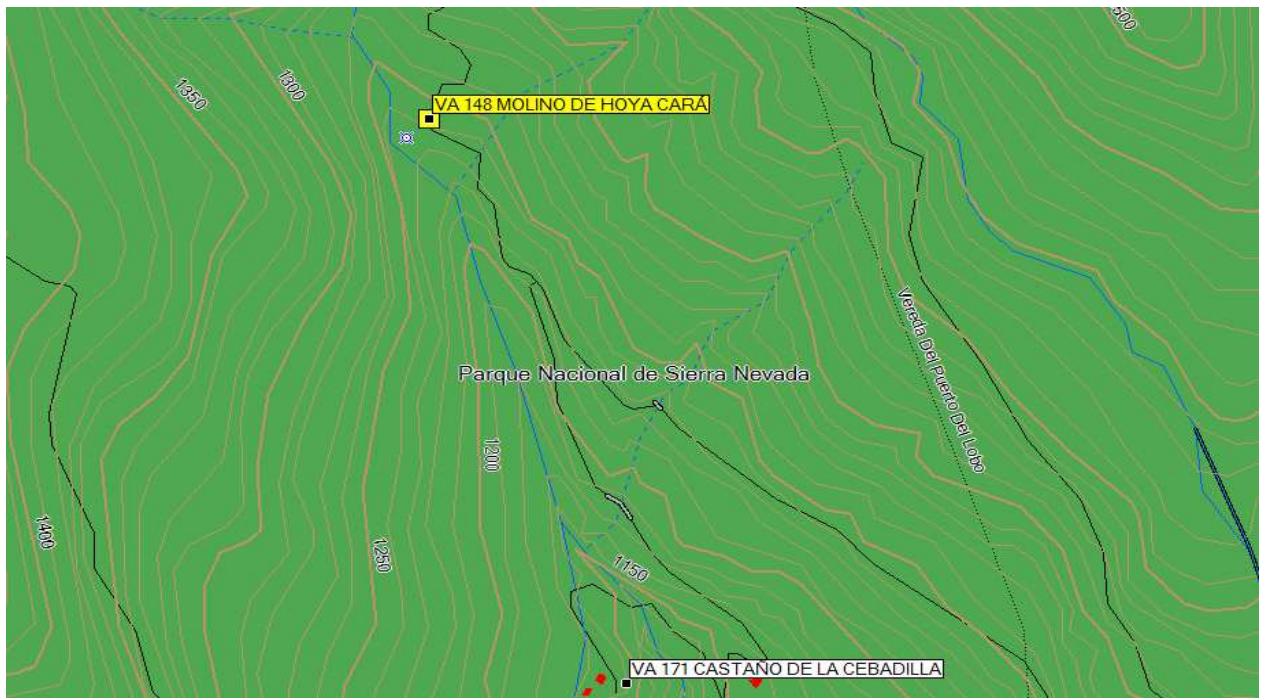

DATOS DEL RECURSO

| | | |
|---|--|-------------------|
| ACCESOS: Margen izquierda del río Válor junto al molino de Hoya Cará. | SEÑALIZACIÓN Y EQUIPAMIENTOS: | PROMOCIÓN: |
| TEMPORALIDAD: | AMENAZAS: Deterioro por falta de trabajos de conservación y mantenimiento. | 0 |
| RELACIÓN CON OTROS RECURSOS: Molino de Hoya Cará, miradores, Parque Nacional de Sierra Nevada, vereda del Puerto del Lobo, rutas y senderos. | | |
| PROPIEDAD: Privada | ORGANISMO RESPONSABLE DE SU ORDENACIÓN CONSERVACIÓN Y PROMOCIÓN: | 0 |
| OTROS DATOS DE INTERÉS: | | |
| MÁS INFORMACIÓN Y PROPUESTAS: Puesta en valor mediante su inclusión en ruta que discurra hacia la Sierra, punto de interés etnográfico. Ruta: LA VIDA EN LOS CORTIJOS DE VÁLOR. | | |
| FOTOGRAFÍAS: Si | | |