



CONSEJERÍA DE ECONOMÍA,
INNOVACIÓN, CIENCIA Y EMPLEO



UNIÓN EUROPEA
Fondo Social Europeo

INVENTARIO DE RECURSOS TURÍSTICOS DEL MUNICIPIO DE VÁLOR (GRANADA)

AYUNT. DE VÁLOR

SERVICIO ANDALUZ DE EMPLEO

IDENTIFICACIÓN DEL RECURSO				
CÓDIGO	DENOMINACIÓN	CATEGORÍA	TIPO	SUBTIPO
86	PLAZA DE LA CONSTITUCIÓN	Folclore	Calles y plazas	Plazas
Válor		COORDENADAS UTM (Huso 30S)		
		X	Y	Z
		492582	4094432	900

FOTO DEL RECURSO:



EVALUACIÓN DEL RECURSO

GRADO DE RELEVANCIA: Medio

DESCRIPCIÓN Y CARACTERÍSTICAS:

Plaza rectangular con pavimento de hormigón con bandas de laja, en la que destacan la fuente de la plaza, la casa de Isabelita y la iglesia parroquial. Con raíces medievales, se configura plenamente tras la expulsión de los moriscos. Pavimentada en los años 80. En este espacio se desarrollan las principales actividades festivas, tales como la fiesta de los Moros y Cristianos, semana cultural y fiestas patronales. Una plaza es un espacio urbano público, amplio y descubierto, en el que se suelen realizar gran variedad de actividades. Las hay de múltiples formas y tamaños, y construidas en todas las épocas, pero no hay ciudad en el mundo que no cuente con una. Por su relevancia y vitalidad dentro de la estructura de una ciudad se las considera como salones urbanos. Con frecuencia son el elemento nuclear de una población, el lugar alrededor del cual comienzan a levantarse las edificaciones más representativas, con lo que se convierten en símbolos del poder, y en ocasiones reflejan la dualidad de poder (religioso y político). Son típicas en muchos pueblos la plaza del ayuntamiento y la plaza de la iglesia; Las plazas son el centro por excelencia de la vida urbana. En ellas se concentran gran cantidad de actividades sociales, comerciales y culturales. Las funciones simbólicas, tanto políticas como religiosas son de gran importancia en estos espacios, siendo elegidas para la celebración de coronaciones, ejecuciones, manifestaciones, procesiones, canonizaciones...

ESPECIFICIDAD:

Media

ESTADO DE CONSERVACIÓN:

Bueno

RESTRICCIONES:

0

UBICACIÓN: En el centro del pueblo de Valor, junto a la iglesia parroquial de San José.

PLANO DE SITUACIÓN:

0

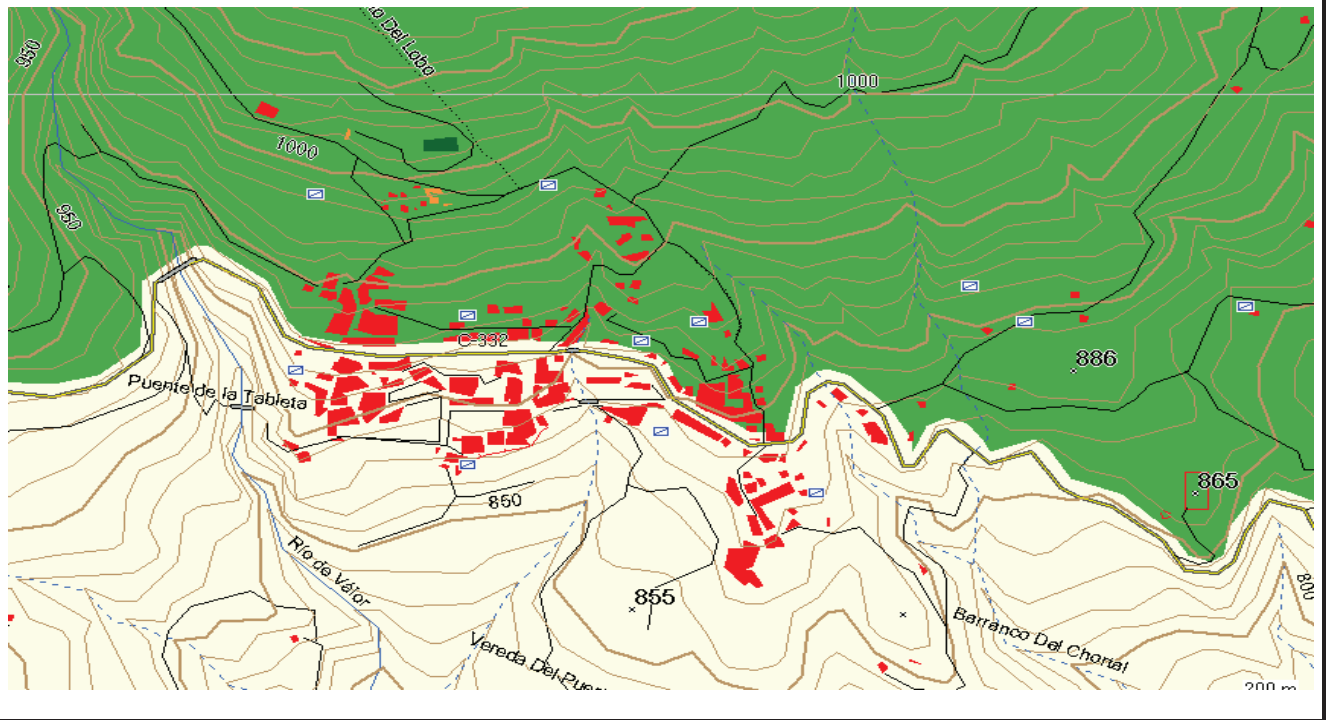

DATOS DEL RECURSO

ACCESOS:	SEÑALIZACIÓN Y EQUIPAMIENTOS:	PROMOCIÓN:
Por Puerto de la Ragua, A-337 y A-4130.	Cartel indicativo	
TEMPORALIDAD:	AMENAZAS:	
0		0

RELACIÓN CON OTROS RECURSOS:

Recursos presentes en el casco urbano y acontecimientos preparados.

PROPIEDAD:	ORGANISMO RESPONSABLE DE SU ORDENACIÓN CONSERVACIÓN Y PROMOCIÓN:
Municipal	Ayuntamiento

OTROS DATOS DE INTERÉS:

Salvo los días 4 y 19 que se ubica el mercado, el resto de días es zona de aparcamiento. Desde los orígenes la plaza ha constituido un órgano biológico de la ciudad, incorporado a la vida de la comunidad como su espacio más convocante. Desde que en la prehistoria, las chozas de la tribu se agruparon en círculo, el espacio central empezó a cumplir la función de escenario de la vida comunitaria. Mucho después se incorporaba a la plaza una actividad principal, el mercado. Sus símbolos fueron la fuente de agua, y el monumento. La plaza funcionó, siempre como patio urbano y atrio de los edificios más representativos de la comunidad.

MÁS INFORMACIÓN Y PROPUESTAS:

Para su puesta en valor, la plaza de la Constitución debe ser el eje sobre el que pivoten todas las rutas culturales y etnográficas que se diseñen en el interior del casco urbano de Valor, debe seguir siendo punto de referencia de la vida social y cultural, lugar de encuentro entre generaciones y escenario para el desarrollo de las festividades y actividades culturales.

FOTOGRAFÍAS: Si



CONSEJERÍA DE ECONOMÍA,
INNOVACIÓN, CIENCIA Y EMPLEO



AYUNTAMIENTO DE VÁLOR

SERVICIO ANDALUZ DE EMPLEO

UNIÓN EUROPEA
Fondo Social Europeo

86

INVENTARIO DE RECURSOS TURÍSTICOS DEL MUNICIPIO DE VÁLOR (GRANADA)

PLAZA DE LA CONSTITUCIÓN



Vista de la torre de la Iglesia ubicada en la plaza



Información



Cartel de la fuente de la plaza



Vista de la plaza



Cartel informativo de la iglesia